

INDICE

1. PREMESSA.....	2
2. Descrizione analitica della stazione e del soprassuolo	3
3. Descrizione degli obiettivi e delle caratteristiche dell'intervento.....	5
4. Descrizione dell'organizzazione dei cantieri, delle modalità di esbosco e adempimenti sulla sicurezza.....	7
4.1 Tipologia delle opere connesse al cantiere di utilizzazione.....	10
5. Definizione quantitativa dell'intervento attraverso dati dendrometrici medi e indici di prelievo per specie in termini di composizione, numero di piante, area basimetrica, provvigione, stimati sulla base di almeno due aree di saggio rappresentative.....	13
6. Piedilista completo delle piante d'alto fusto e delle matricine da prelevare contrassegnate con procedura di assegno conforme a quanto previsto dalla normativa.	22
7. Piedilista delle matricine e degli alberi per la biodiversità contrassegnati da rilasciare.	45
8. Piano pluriennale dei tagli	94
9. Allegati..	94

1. PREMESSA

Il presente elaborato costituisce Relazione di progetto di intervento ai fini dell'autorizzazione al taglio dei boschi comunali ubicati presso l'area del Buscaié in località Chiabrero a Boves ai sensi del "Regolamento forestale di attuazione dell'articolo 13 della legge regionale 10 febbraio 2009, n. 4 (Gestione e promozione economica delle foreste). Abrogazione dei regolamenti regionali 15 febbraio 2010, n. 4/R, 4 novembre 2010, n. 17/R, 3 agosto 2011, n. 5/R." – Allegato I - Modello di autorizzazione (art. 6).

L'esigenza di realizzare un progetto di taglio vede quale Soggetto proponente il Comune di Boves, che si propone la vendita all'asta dei lotti boschivi individuati.

Il settore in oggetto non ricade inoltre entro la perimetrazione di aree SIC-ZPS e non è soggetto a vincoli riferibili alla presenza di usi civici ovvero alla presenza di aree naturali tutelate.

La valutazione del tipo di intervento proposta è conforme alle indicazioni di cui al PFT delle Valli Gesso Vermenagna e Pesio che individua il settore come soprassuolo con funzione prevalente produttiva –protettiva e suscettibile di intervento nel medio periodo, coincidente con il quinquennio 2010-2015. Gli interventi ipotizzati dallo strumento di pianificazione consistono in interventi di diradamento e conversione all'alto fusto.

Per quanto concerne gli aspetti normativi si segnala che ai fini della realizzazione delle opere accessorie, connesse alle esigenze di cantiere e di esbosco si è tenuto conto del *Decreto Legislativo 22 gennaio 2004, n. 42*, "Codice dei beni culturali e del paesaggio, ai sensi dell'articolo 10 della legge 6 luglio 2002, n. 137, art. 142, comma g) che individua quali aree oggetto di tutela, 'i territori coperti da foreste e da boschi, ancorché percorsi o danneggiati dal fuoco, e quelli sottoposti a vincolo di rimboschimento, come definiti dall'articolo 2, commi 2 e 6, del decreto legislativo 18 maggio 2001, n. 227' e della rispondenza alla *L.R. 9 agosto 1989, n° 45 Art. 2 Comma b*. Nuove norme per gli interventi da eseguire in terreni sottoposti a vincolo per scopi idrogeologici. Per maggiori ragguagli si rimanda al paragrafo §4.1.

Informazioni generali

Dati identificativi del richiedente

Comune di Boves

Dati identificativi del progettista

Dott. For. Sara Rosso

Via delle Isole, 16 – 12100 Cuneo

Iscritta all'Albo dei dottori agronomi e forestali della Provincia di Cuneo, N° 223

Dati identificativi dell'area

Comune di Boves (CN)

Loc. Chiabrero

Dal punto di vista catastale, il terreno oggetto del progetto di intervento, si sviluppa sulle aree censite al NCT del Comune di Boves, al foglio n. 50, rispettivamente per i seguenti mappali di proprietà pubblica:

foglio	mappale	superficie mq.	proprietario	c.f.
50	1	604000	Comune di Boves	475080040
50	2	316650		

Le due particelle catastali saranno interessate dal progetto solo parzialmente, come risulta da cartografia di inquadramento allegata (Tav.1).

In particolare saranno distinti il Lotto 1, avente superficie di 16.80 ha e il Lotto 2, di 19.87 ha.

2. Descrizione analitica della stazione e del soprassuolo

L'area presenta sotto il profilo forestale dei soprassuoli di interesse, riferibili principalmente a faggete (eutrofiche e mesotrofiche, Tav. 1a) per le quali lo stesso PFT evidenzia quali indirizzi di gestione interventi di conversione attiva ovvero di trasformazione.

I rilievi effettuati hanno permesso di evidenziare una non perfetta corrispondenza fra lo stato di fatto e quanto rappresentato nella cartografia del PFT in oggetto.

In particolare si riscontra una maggiore estensione della faggeta verso quote più basse, per poi sfumare progressivamente verso il betuleto di invasione e i prato-pascoli sottostanti.

Si tratta di faggete in purezza in particolare riferibili al ceduo invecchiato, matricinato, con età al limite della soglia dei 40 anni, anche per soggetti di diametro non elevato. L'ultimo taglio risale, secondo memoria storica, a circa 40-50 anni fa. Il soprassuolo evidenzia in alcune porzioni occasionale presenza di larici, di diametro elevato (50-70), alcuni soggetti morti in piedi e in generale con chioma viva limitata alla porzione superiore, soprattutto nelle porzioni dove il faggio ormai affermato a determinato una copertura colma.

Dal punto di vista pedologico si tratta suoli mediamente profondi, ben drenati, a buona fertilità.

La copertura è colma, con chiome che si intersecano, a loivello puntuale con presenza sporadica di latifoglie mesofile, che lasciano spazio soltanto localmente alla vegetazione erbacea ed arbustiva. Nello strato erbaceo possono essere riscontrate le sciafile *Geranium nodosum* ed *Hepatica nobilis*. In corrispondenza delle radure si segnala *Vaccinium myrtillus*.

Si tratta di formazioni arboree ormai invecchiate e da indirizzare alla conversione all'alto fusto, mantenendo buoni livelli di copertura al fine di rispondere anche alla funzione protettiva, pur comunque auspicando a dare luce ai soggetti giovani e a creare condizioni idonee ai fini della rinnovazione.

Puntualmente si riscontra una certa pietrosità e rocciosità, con conseguente minore fertilità generale della stazione, per cui su aree in generale di più modesta estensione la faggeta

tende a sfumare verso il tipo Faggeta mesotrofica. Il substrato è comunque in generale abbastanza profondo e strutturato. La copertura delle chiome è colma.

Se ne può riscontrare un esempio in corrispondenza del Lotto 1, individuato in cartografia nella porzione più a W. Qui il soprassuolo assume carattere mesotrofico. Nel passato è stato interessato da forte rilascio di matricine, ormai tale da determinare una copertura troppo fitta, incapace di lasciare spazio adeguato alla rinnovazione. In tale contesto si segnala abbondante presenza di soggetti giovani, di piccolo diametro, e con tendenza a sviluppo filato laddove la copertura lo consente. Dove le condizioni di luce risultano insufficienti si osserva tendenza a soffocamento della rinnovazione e dei ricacci, con conseguente stasi evolutiva e sostanzialmente riscontro di uno strato giovane, con polloni totalmente dominati destinati a soccombere.

La porzione posta in prossimità dell'estremo NE della superficie in oggetto (lotto 2) evidenzia, superiormente alla viabilità un ceduo invecchiato con scarsissimo rilascio di matricine. Si tratta di una porzione di superficie limitata, anche in questo caso con sviluppo tendenzialmente più contenuto rispetto alla restante superficie.

In generale sono osservabili situazioni puntuali con mosaicità troppo fitta e una variabilità tale da non consentire l'individuazione cartografica di dette aree, la cui descrizione risulta comunque importante in relazione alla definizione dell'intervento.

La porzione centrale è invece afferente alla faggeta eutrofica (FA40X), qui riscontra una densità di piante non elevata, rispetto a un ceduo tradizionale, ma con interessante accrescimento e struttura.

Si denota un numero elevato di matricine rilasciate in passato e soggetti d'avvenire ormai di dimensioni idonee al taglio nell'ottica della conversione.

A fronte dell'evoluzione naturale del soprassuolo si riscontra, tendenza di diversi polloni all'affrancamento e affermazione di numerosi soggetti nati da seme.

Il soprassuolo si caratterizza per copertura colma, con occasionale presenza di radure, in cui lo strato arbustivo si caratterizza per la presenza di specie acidofile (es. *Vaccinium myrtillus*). Occasionalmente, nelle aree più prossime ai pascoli abbandonati e ai betuleti sottostanti, *Pteridium aquilinum*.

In generale laddove sia presente una maggiore apertura delle chiome e suolo scoperto, ad esempio per la presenza di piante divelte, si osserva abbondante rinnovazione. La presenza delle numerose matricine rilasciate in passato, a volte anche in gruppo, richiede di aprire la copertura dando luce ai soggetti più giovani, riducendone la densità e individuando piante con potenzialità di crescita diametrica e con funzione di portaseme, soggetti giovani da candidare per il futuro soprassuolo definitivo. Tendenzialmente numerosi polloni risultano affrancati o comunque si riscontrano soggetti nati da seme abbastanza diffusamente. Le ceppaie in questo contesto evidenziano, salvo alcune situazioni riferibili a una mosaicità troppo irregolare, polloni già interessati da selezione interceppaia.

La dinamica in atto è quella del progressivo invecchiamento del ceduo con la degradazione del

popolamento e della stazione, soprattutto nella porzione più occidentale.

In assenza di interventi, questi popolamenti tenderanno nel tempo ad evolvere lentamente verso il bosco d'alto fusto, ma attraverso forme alquanto irregolari e instabili, con rischio di collasso, con ceppaie troppo pesanti e soggette a sradicamento in situazioni di suolo interessato da pietrosità, chiusura eccessiva delle chiome e mancato successo della rinnovazione. I giovani soggetti in assenza di luce tenderanno a crescita filata o blocco evolutivo per un certo tempo.

La facilità di rinnovazione riscontrata e la fertilità del suolo (pendenze mai eccessive, zone interessate da pietrosità piuttosto limitate, disponibilità di acqua e umidità idonee alla faggeta) non mettono in evidenza particolari problematiche.

Il criterio di una copertura finale dopo il taglio pari ad almeno il 45% è da intendersi come dato medio. Potrà infatti rivelarsi favorevole l'apertura di piccole 'buche' con prelievi più consistenti, per esempio per la presenza di soggetti destinati a soccombere nel caso di competizione interspecifica (anche eventualmente con il taglio a carico dei polloni di un'intera ceppaia) ovvero per situazioni fito-statiche non favorevoli o anche di carattere fitosanitario.

3. Descrizione degli obiettivi e delle caratteristiche dell'intervento

L'area presenta sotto il profilo forestale dei soprassuoli riferibili principalmente a faggete pure (eutrofiche-mesotrofiche) per le quali lo stesso PFT evidenzia quali indirizzi di gestione interventi di conversione attiva ovvero di trasformazione.

Il potenziale produttivo di queste faggete risulta di evidente interesse.

Tenendo conto dell'attuale accessibilità e delle infrastrutture esistenti, l'intervento potrà risultare interessante e efficace se realizzato su un'ampia superficie e prevedendo un esbosco con teleferica, ove non risulti possibile lo strascico con l'impiego di trattore e verricello.

L'area è tradizionalmente vocata alla produzione come testimoniato dai tagli del passato, dai numerosi sentieramenti e tracce di vie di esbosco, ormai dismesse. Il territorio sono rinvenibili spesso carbonaie, tracce ancora evidenti dell'uso del passato perlopiù da parte di privati.

L'obiettivo selvicolturale specifico per questa classe colturale è quello di operare una conversione a fustaia di faggio, pura. Eventuali specie accessorie sono riscontrabili sebbene mai presenti in misura significativa, comunque sempre inferiore al 1-2%.

Ne sono degli esempi la betulla e il sorbo in aree più aperte, ma con tendenza a regressione per lasciar spazio al faggio.

La struttura del popolamento sarà tendenzialmente coetaneiforme. La gestione nei prossimi decenni potrebbe essere interessante se volta a una disetaneizzazione progressiva e graduale, anche su piccole porzioni, con interventi su soggetti stramaturi e selezione sulla rinnovazione, peraltro già in atto in diverse zone.

La presenza della rinnovazione contribuirà a differenziare anche in parte la struttura orizzontale.

Dal punto di vista selvicolturale sono previsti:

- Interventi sulle matricine invecchiate
- Selezione dei polloni sulle ceppaie
- Individuazione di candidati idonei a costituire il soprassuolo definitivo caratterizzati da vigoria, sviluppo della chioma equilibrato o comunque selezione di candidati fra loro in equilibrio.

Il rilascio di polloni con selezione sulla singola ceppaia richiede di valutare attentamente la stabilità di chioma e prevede il rilascio in generale di 1-2 polloni equilibrati sulla singola ceppaia laddove il numero di soggetti è limitato (3-5). Mentre su quelle ceppaie ove si riscontra sviluppo anche di 10 -12 soggetti, non ancora affrancati, sarà necessario prevedere il rilascio di più polloni, evitando di scoprire improvvisamente i singoli soggetti e determinando di conseguenza condizioni di instabilità. Il potenziale di rinnovazione e la presenza di una buona fertilità, il tipo di tessitura riscontrato inducono a favorire un prelievo anche consistente, nel rispetto di una copertura alla fine dell'intervento del 45%, atto a favorire condizioni di luce per i soggetti di diametro medio.

Il mantenimento anche di matricine molto ramosi e di diametro elevato può essere interessante ai fini della biodiversità, per lo più faunistica (entomofauna, avifauna) e ai fini della produzione di seme.

Il criterio di selezione è tendenzialmente dal basso. Le piante da rilasciare dovranno esprimere caratteri di vigoria, stabilità meccanica e capacità di produrre seme e saranno scelte fra i polloni affrancati o selezionati sulle ceppaie, dove non presenti soggetti nati da seme.

Dai rilievi effettuati emerge che le altezze riscontrate sono sicuramente significative, ma in generale il rapporto di snellezza è accettabile.

Talora la situazione riscontrata potrà evidenziare situazioni puntuali di piante deperienti o con aspetto poco interessante, piante con cretti da gelo.

In tali casi non sarà possibile ipotizzare un intervento uniforme, pertanto potranno essere individuate aree con prelievi maggiori, sia in termini di volume sia inteso come numero di piante per unità di superficie.

Tale condizione dovrà poi essere mediata con quella di aree dove è possibile mantenere una copertura maggiore, senza incombere in problemi di stabilità/eccessiva chiusura per il soprassuolo e conseguente limite alla rinnovazione.

Spesso matricine con chioma molto estesa e con diametri anche di 60-80 cm non consentono lo sviluppo alcuno di rinnovazione e hanno soffocato nel tempo gli eventuali ricacci dalle ceppaie circostanti. Talora aprire la copertura con selezione sulle matricine pertanto si rileva intervento fondamentale per il futuro del bosco, con rilascio in prossimità di piante comunque già pronte a disseminare. Permettendo di assecondare situazioni naturalmente riscontrabili a seguito della morte dei soggetti stramaturi o a seguito dello schianto di altri soggetti instabili in condizioni di pendenza più rilevante dei versanti.

Nei tratti di ceduo privi di matricine o di allievi o laddove vi siano situazioni puntuali di deperimento, si provvederà al rilascio di parti di ceppaie (o eventualmente anche di intere ceppaie), alleggerendo quelle troppo dense e scegliendo alcuni (2-5) polloni meglio conformati (spesso quelli al centro della ceppaia).

Per quanto concerne il lotto 1, e in particolare con riferimento alla porzione posta cartograficamente più a W, i polloni o le ceppaie del tutto dominati, con diametri sotto la classe diametrica 10, verranno lasciati come accompagnamento ove non ostacolino le utilizzazioni.

Cercando di rispondere al rilascio di individui in gruppi per una maggior stabilità meccanica maggiore efficacia della disseminazione, migliore funzionalità ecologica.

Ai fini del mantenimento della fertilità e della protezione del suolo dall'erosione devono essere lasciati preferenzialmente in bosco ramaglie, cimali e altro materiale legnoso di piccole dimensioni derivante dagli interventi selvicolturali. Nelle situazioni in cui è assicurata la rapida decomposizione gli scarti delle lavorazioni sono rilasciati sul luogo di allestimento, depezzati e sparsi a contatto col suolo, evitando in ogni caso di coprire le aree in rinnovazione.

Negli altri casi gli scarti delle lavorazioni sono rilasciati in cumuli, di dimensioni medie non superiori a 10 metri steri.

Gli scarti di lavorazione possono inoltre essere utilizzati per la chiusura e protezione di vie d'esbosco e tracce di passaggio dei mezzi di cantiere.

Particolare attenzione dovrà essere posta nei confronti delle modalità di taglio ed esbosco a fine di ovviare situazioni di danneggiamento a scapito delle piante rilasciate.

In particolare si fa riferimento a scortecciamento, piante spezzate, danneggiamento della rinnovazione in atto.

4. Descrizione dell'organizzazione dei cantieri, delle modalità di esbosco e adempimenti sulla sicurezza

Si premette che l'organizzazione del cantiere di utilizzazione sarà suscettibile di variazioni e dipenderà dall'Impresa che si aggiudicherà i lotti, in considerazione dei mezzi a disposizione, del numero di personale impiegato, delle esigenze specifiche individuate in loco all'atto della cantierizzazione.

Ne consegue che anche per la parte correlata alla gestione del cantiere in sicurezza, redazione del POS e valutazione dei rischi e definizione delle misure di sicurezza a carico della Ditta e dei lavoratori, sarà di competenza della Ditta.

- INDIVIDUAZIONE DEI LOTTI

La superficie oggetto di intervento è suddivisa in due lotti, indicati rispettivamente come Lotto 1 (porzione più occidentale) e Lotto 2 (Tav. 1).

Il confine dei lotti è stata individuato mediante doppia anellatura delle piante ubicate in corrispondenza del limite, con vernice gialla. I soggetti contrassegnati secondo le suddette indicazioni saranno comunque da rilasciare. La linea di demarcazione fra i due lotti coincide con un confine geografico facilmente individuabile sul territorio (impluvio) e la loro delimitazione è individuata da piante rilasciate ai margini e contrassegnate mediante doppia anellatura e/o numerazione (rispettivamente 1 per il lotto 1 e 2 per il lotto 2)

posta sul fronte che guarda verso il relativo lotto riportata sul fusto delle piante poste. Anche in questo caso è stata utilizzata vernice durevole di colore giallo.

- AREE CAMPIONE

In conformità con l'art. 9 del Regolamento vigente sono state individuate aree campione in numero di 1 ogni 2 ha di superficie (complessivamente 19), individuate con metodo soggettivo in modo da acquisire dati rappresentativi dell'intera superficie e delimitate da nastro da cantiere bianco/rosso posto alle estremità. La superficie di ogni singola area è campione è pari ad almeno 1000 mq (indicativamente con sviluppo rettangolare di 50x20 mq). All'interno di queste ultime sono state contrassegnate con vernice durevole di colore gialla (tracciatore) i soggetti da rilasciare e con vernice arancione quelli oggetto di taglio. Per quanto attiene ai dati dendrometrici si rimanda ai paragrafi successivi.

Il taglio effettuato dalla Ditta dovrà riprodurre quanto riscontrato su dette aree, estendendo il taglio sulla restante superficie con analoghi criteri (selezione dal basso, individuazione delle matricine e degli allievi e copertura media finale delle chiome 45%).

Le aree sono riportate in allegato e su cartografia, con coordinate WGS84 UTM 32 (Punto medio).

- INDICAZIONI PER L'INTERVENTO ESTERNAMENTE ALLE AREE CAMPIONE

Sulla restante superficie sono stati adottati i seguenti criteri:

- Matricine e piante con diametro superiore alla classe diametrica dei 30 cm: specchiatura e martellata, oltre a numerazione progressiva
- Matricine e piante per la biodiversità da rilasciare: contrassegnate con vernice gialla e nel caso di piante ritenute di interesse ai fini della biodiversità sul fusto sarà riportata la lettera 'B'.
- Piante da abbattere individuate in corrispondenza delle vie di esbosco, di diametro superiore a 30 cm: numerazione progressiva, oltre a individuazione con vernice rossa.

- ACCESSIBILITA', VIE DI ESBOSCO, ORGANIZZAZIONE DEI CANTIERI

Attualmente l'accessibilità ai lotti boschivi risulta solo parziale per mezzo della viabilità forestale permanente che consente l'accesso dal versante su Robilante, ovvero da quello di Boves – da località Rosbella, in direzione tetto Ronchi / Ceresole. Ne consegue la necessità di realizzare opere connesse al cantiere forestale. In particolare queste si articoleranno nel seguente modo:

- Tratto A: porzione di pista forestale a carattere permanente, a completamento e prosecuzione della viabilità già esistente che consente il raggiungimento del soprassuolo oggetto di taglio nella porzione più alta (L=273 m).
- Vie di esbosco a carattere temporaneo: linee per l'esbosco via cavo (n.4) e una porzione di viabilità a carattere temporaneo, che si estenderà per una lunghezza complessiva di 137 m .

Le modalità di esbosco sono essenzialmente da riferirsi all'impiego di:

- trattore e verricello, per la fascia più alta, con movimentazione da realizzarsi verso valle, eventualmente da estendere per la porzione immediatamente a valle della viabilità con strascico verso monte
- teleferica, per la porzione più ampia, sottostante la viabilità di accesso, da realizzarsi verso monte.

La soluzione proposta evidenzia indubbi vantaggi, poiché permette in tempi più celeri di procedere all'intervento, per la porzione immediatamente accessibile e contestualmente di rispondere alle esigenze correlate alla realizzazione delle opere accessorie.

Il criterio adottato per definire e delimitare le aree servite fa riferimento al Metodo planimetrico di cui al manuale 'La viabilità agro-silvopastorale - Elementi di pianificazione e progettazione'. Tenendo conto di modalità di esbosco (nel caso specifico trattore e verricello), dell'acclività della porzione in oggetto, viene considerata servita una fascia di 200 m a monte e a valle del tracciato proposto.

Il contesto considerato risponde a questo criterio e permetterà alla Ditta di poter acquisire nel contempo i pareri autorizzativi necessari alla realizzazione della viabilità così come proposta in via preliminare dalla Committenza.

Il progetto prevede inoltre esbosco per mezzo di teleferica, mediante la realizzazione di 4 linee, con sviluppo obliquo, di circa 400-500 m così come indicato in cartografia. Il materiale sarà esboscato in salita consentendo l'accumulo a monte in parte lungo la viabilità e in parte presso le radure esistenti con acclività tale da non richiedere particolare modellamento morfologico, salvo fatta l'eccezione per interventi di modesta entità al fine di livellare la superficie. (vedi in cartografia:tav.1-1a)

A questi si aggiungono i piazzali di manovra/deposito individuati lungo la viabilità esistente allo stato di fatto e quelli di nuova realizzazione.

Per quanto concerne la ramaglia e il materiale di risulta, conformemente al Regolamento vigente è previsto l'accumulo in forma di cumuli di 10 m. steri max, da localizzare anche lungo la viabilità di cantiere, in modo da non ostacolare le operazioni di utilizzazione o comunque da non creare ostacolo per la rinnovazione o pericolo di incendio, di rotolamento a scapito delle aree sottostanti.

Sempre a tal fine in via temporanea potranno essere realizzati cumuli presso la radura A.

Trattandosi di un intervento volto alla conversione all'alto fusto con individuazione della fustaia transitoria assimilabile pertanto a un intervento di diradamento per quanto concerne i criteri minimi indicati dal Regolamento stesso, sarà possibile operare durante tutto l'anno, compatibilmente all'andamento stagionale e in ragione della quota.

A fronte dell'estensione della superficie da sottoporre a taglio è prevista ripartizione delle superfici percorse da taglio in tre anni. A tal proposito si rimanda al piano dei tagli allegato (Tav. 2).

4.1 Tipologia delle opere connesse al cantiere di utilizzazione

Le opere permettono di distinguere due tracciati, percorribili dai mezzi:

- la prima, da intendersi come prosecuzione della viabilità principale esistente. Manterrà il carattere permanente e pertanto soggetta ad autorizzazione ai sensi della LR45/89 e del D. Lgs 42/2004 e smi, in considerazione delle modifiche all'uso del suolo che ne derivano.
- il secondo presenta i caratteri di via di esbosco, e pertanto temporanea, rispondendo ai requisiti di cui all'art. 52 del Regolamento forestale vigente: altezza media della scarpa non superiore a 1 m e larghezza massima pari a 3 m.
Per quanto concerne le linee per l'esbosco aeree, via cavo è prevista la realizzazione di corridoi individuati non lungo la linea di massima pendenza, ma con orientamento trasversale di larghezza massima di 8 m, atte a consentire il libero passaggio del carico senza recare danno alle piante limitrofe.

- PISTA FORESTALE PERMANENTE

Il progetto consiste prioritariamente nella realizzazione di pista forestale permanente rispondente alle seguenti caratteristiche tecniche: larghezza della carreggiata pari a 3 m, pendenza massima del 14%.

È prevista la realizzazione di idonea regimazione dell'acque mediante la posa di canalette trasversali in numero mediamente di 1 ogni 20-25 m, onde evitare eventuale ristagno ovvero fenomeni erosivi a scapito del piano viabile.

La carreggiata avrà un fondo naturale.

Sono state previste delle opere di regimentazione della acque piovane con canaline taglia acqua (tipo guard-rail).

E' previsto l'attraversamento di un impluvio in prossimità del confine fra i due lotti. In tale contesto la presenza di acqua superficiale induce a ipotizzare l'impiego di gabbionate per una lunghezza di circa 6 m.

Il tracciato ricalca in parte il sentiero esistente che si caratterizza per la gran parte dell'esistente una sede di ampiezza pari a 2-2,50 m, limitando fortemente la superficie interferita.

Considerando la lunghezza del tratto in progetto complessivamente pari a 273.5 m.

Il calcolo dei volumi è stato determinato sulla base di un'ipotesi di progetto già esistente a livello comunale per la quale sarà necessario acquisire i pareri autorizzativi ai sensi della LR 45/89 nonché del D. Lgs 42/2004 e smi, trattandosi di un intervento che determinerà sottrazione permanente di suolo e cambio della sua destinazione d'uso.

Ai fini della progettazione e delle procedure autorizzative connesse gli oneri saranno a carico della Ditta.

Sono state previste delle piazzole di scambio per permettere il passaggio dei mezzi impiegati nelle operazioni di trasporto, allargando il sedime stradale in progetto.

A tal fine l'area ben si presta all'individuazione di piazzole, in zone dove peraltro non risulta quasi necessario il taglio di piante aggiuntive e con assetto morfologico tale da limitare gli interventi a modestissimi movimenti terra finalizzati al livellamento della superficie.

Individuate le sezioni da progetto di massima sono stati determinati i seguenti volumi di scavo/riporto e la superficie complessivamente interferita:

Sezione	Scavo m ²	Riporto m ²	L m	V scavo m ³	V riporto m ³
A	0,00	1,54	22,5	0	29,1375
B	0,00	1,05	24	78,24	21,48
C	6,52	0,74	30,29	179,0139	11,2073
D	5,30	0,00	28	89,04	18,34
E	1,06	1,31	28	42,28	18,34
F	1,96	0,00	25	58,25	5
G	2,70	0,40	22	33,66	25,3
H	0,36	1,90	41,4	22,77	53,199
I	0,74	0,67	20	41,2	6,7
L	3,38	0,00	25	49,75	5,625
M	0,60	0,45	17,64	37,926	3,969
N	3,70	0,00	22,58	41,773	0
Parziale				673,9	198,3
Totale				872,2	

	Scavo m ²	Riporto m ²	Totale m ²
Viabilità permanente in progetto	275	495	770

Localizzazione pista forestale permanente:

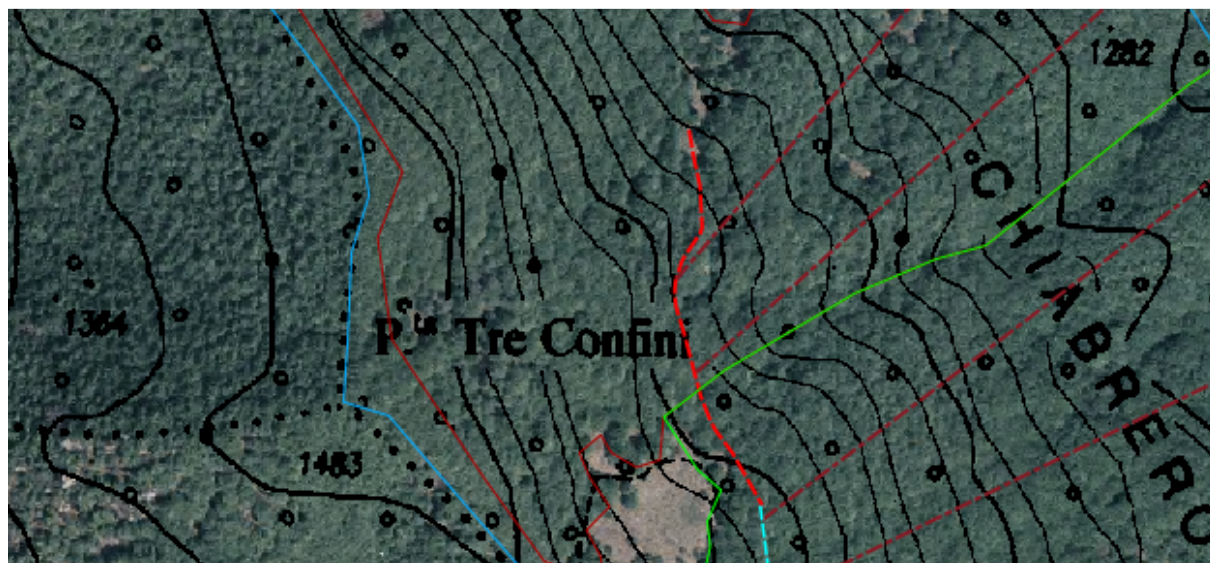

Di seguito si propongono alcune sezioni individuate:

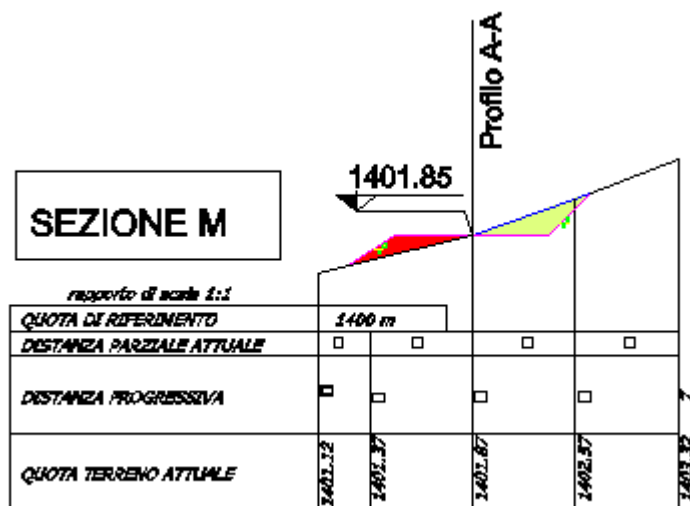
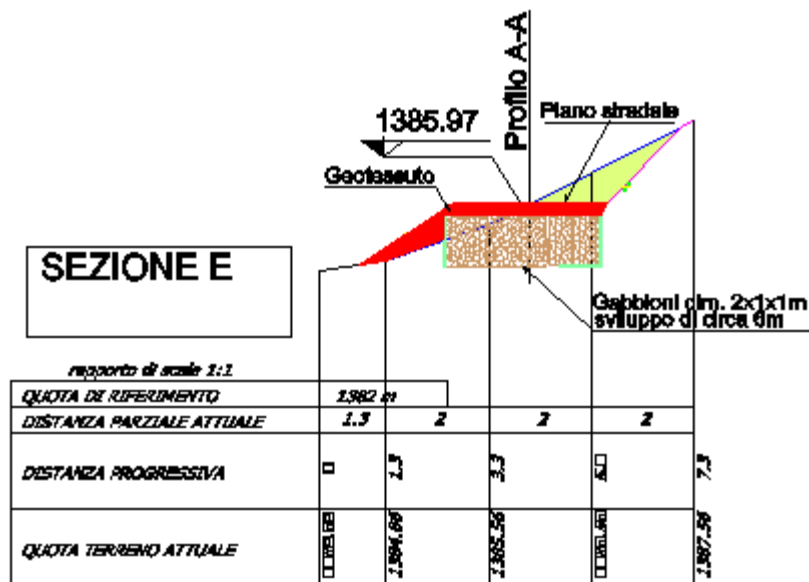

- VIA DI ESBOSCO PER TRATTORI TEMPORANEA

Il tratto in oggetto si sviluppa su una porzione di versante con pendenza trasversale ridotta per un tratto di 137 m e culmina in una radura di modesta estensione, utile a rispondere a esigenze di deposito materiale e di posa per l'impiego di teleferica.

In relazione alla tipologia dell'intervento si ritiene che non sia ipotizzabile alcuna modificazione rispetto all'uso del suolo. In conseguenza alla cessazione del suo utilizzo sarà prevista l'occlusione del punto di accesso mediante ramaglie e terra, consentendo alla vegetazione presente nelle immediate circostanze di chiudersi nuovamente.

Il sito individuato risulta particolarmente idoneo anche in considerazione del limitato numero di piante da abbattere, in quanto corrispondente a una sorta di 'corridoio' naturale, individuato in una porzione con acclività trascurabile, tale da consentire l'individuazione anche di un piazzale. L'area, in generale, consente di individuare anche eventuali alternative proprio per la presenza di numerosi 'sentieramenti', presumibilmente riferibili alla tradizionale realizzazione di aie carbonaie, propria del passato, a testimonianza della vocazione dell'area sotto il profilo produttivo del patrimonio forestale.

La viabilità in oggetto non comporterà in modo alcuno modifiche all'uso del suolo e cessato il suo utilizzo l'accesso sarà occluso mediante la posa di materiale reperito in loco.

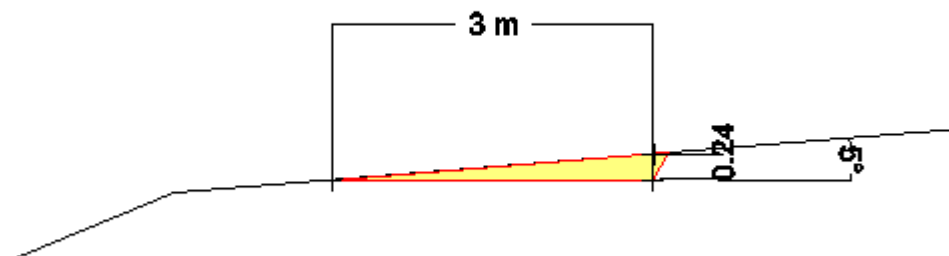

I tracciati hanno le seguenti caratteristiche fisiche:

DATI CARATTERISTICI TRACCIATO	L mt.	Quote partenza/arrivo	Dislivello mt.	Pendenza media	Pendenza max
Pista forestale (colore rosso)	273	1376/1404	28	10%	14%
Via temporanea di esbosco (colore azzurro)	137	1404/1422	18	10%	13%

5. Definizione quantitativa dell'intervento attraverso dati dendrometrici medi e indici di prelievo per specie in termini di composizione, numero di piante, area basimetrica, provvigione, stimati sulla base di almeno due aree di saggio rappresentative

I dati relativi a indici di prelievo, volume sono riferiti alle aree campione realizzate all'interno dei due lotti. In particolare di seguito si propone una scheda di sintesi. Seguono in allegato le tabelle relative alle singole aree campione realizzate.

Sono state, inoltre, prese in considerazione preliminarmente della aree di saggio, che hanno consentito di ottenere dei dati medi di massima a rappresentare l'area nel suo complesso, individuando aree meno vocate sotto il profilo produttivo, consentendo di valutare l'opportunità di taglio.

AC	sup	pte tot	V tot m ³ /ha	prelievo					rilascio			
				n. piante FA	n. piante BET	volume m ³ /ha	% piante		n. piante	volume m ³ /ha	% piante	
1	1425	961	249,40	702		146,7	73%	59%	260	102,7	27%	41%
2	1116	1290	462,70	968		253,9	75%	55%	323	208,7	25%	45%
3	1077	1476	473,20	1031		282,7	70%	60%	446	190,5	30%	40%
4	1047	1203	365,40	831		207,7	69%	57%	372	157,7	13%	43%
5	1446	1176	289,49	761		125,5	65%	43%	443	164,0	38%	57%
6	1100	1791	368,69	1145		167,8	64%	46%	645	200,9	36%	54%
7	1020	1588	346,54	1167		167,8	73%	48%	422	178,7	27%	52%
8	1006	1014	404,17	726		162,3	72%	40%	288	241,9	28%	60%
9	1130	1469	393,04	1088		175,0	74%	45%	425	218,0	29%	55%
10	1126	870	406,50	533		161,1	61%	40%	337	245,4	39%	60%
11	1000	1770	422,96	1290		209,8	73%	50%	480	213,1	27%	50%
12	1094	1508	465,70	1179		294,2	78%	63%	384	174,5	25%	37%
13	1076	1450	353,80	818		164,5	56%	46%	632	189,3	44%	54%
14	1026	1891	504,05	1355		268,6	72%	53%	536	235,5	28%	47%
15	1037	1803	502,26	1427		288,2	79%	57%	376	214,1	21%	43%
16	1780	1320	365,51	831		245,0	63%	67%	489	120,5	37%	33%
17	1800	1206	421,78	911		278,7	76%	66%	294	143,1	24%	34%
18	1600	2319	557,09	1775		362,6	77%	65%	544	194,5	23%	35%
19	1000	1670	430,54	1250		254,0	75%	59%	420	176,0	25%	41%

media ponderata	prelievo			rilascio							
	sup media AC	Piante N/ha	V m ³ /ha	Piante N/ha	V m ³ /ha	pte%	V%	Piante N/ha	V m ³ /ha	pte%	V%
	1205,58	1454	407,44	1035	224,79	71%	55%	425,25	182,77	29%	45%

Dati singole aree campione

Tabella coordinate geografiche delle Aree Campione

N.	Coordinate UTM32 WGS84		N.	Coordinate UTM32 WGS84	
AC1	385.019	4.902.484	AC11	384.632	4.902.455
AC2	384.927	4.902.492	AC12	384.832	4.902.471
AC3	385.020	4.902.646	AC13	385.171	4.902.323
AC4	385.093	4.902.537	AC14	385.066	4.902.234
AC5	384.705	4.902.341	AC15	384.820	4.902.273
AC6	384.782	4.902.109	AC16	384.958	4.902.366
AC7	384.843	4.902.076	AC17	384.994	4.902.380
AC8	384.679	4.902.481	AC18	385.083	4.902.407
AC9	384.556	4.902.720	AC19	384.964	4.902.184
AC10	384.641	4.902.586			

Per la localizzazione in cartografia si rimanda alla Tav. 3 allegata.

Scheda sintetica e determinazione dei volumi

Superficie		1425										
Lotto		2										
Area Camp.		1										
diam	n. piante totale	V tot m ³ /ha	prelievo				rilascio					
			n. piante	m ³ /ha	% piante	%V	n. piante	m ³ /ha	% piante	%V		
cl. 10	47	14,39	45	13,45	33%	5%	2	0,93	1%	0%		
cl 15	49	45,79	35	30,13	26%	12%	14	15,66	10%	6%		
cl 20	23	41,81	13	24,43	9%	10%	10	17,38	7%	7%		
cl 25	4	12,02	1	2,79	1%	1%	3	9,23	2%	4%		
cl 30	6	20,96	1	6,21	1%	2%	5	14,76	4%	6%		
>30	8	114,43	5	69,70	4%	28%	3	44,74	2%	18%		
totale	137	249,40	100		73%	59%	37		27%	41%		
piante/ ha	961		702	146,7			260	102,7				

Superficie		1116										
Lotto		2										
Area Camp.		2										
diam	n. piante totale	V tot m ³ /ha	prelievo				rilascio					
			n. piante	m ³ /ha	% piante	%V	n. piante	m ³ /ha	% piante	%V		
cl. 10	50	19,40	47	17,49	33%	4%	3	1,92	2%	0%		
cl 15	38	43,75	31	34,05	22%	7%	7	9,70	5%	2%		
cl 20	25	67,49	17	44,63	12%	10%	8	22,86	6%	5%		
cl 25	15	60,94	8	32,07	6%	7%	7	28,87	5%	6%		
cl 30	5	27,30	1	5,46	1%	1%	4	21,84	3%	5%		
>30	11	243,69	4	120,16	3%	26%	7	123,53	5%	27%		
totale	144	462,57	108		75%	55%	36		25%	45%		
piante/ ha	1290		968	253,9			323	208,7				

Superficie	1077										
Lotto	2										
Area Camp	3										
			prelievo				rilascio				
diam	n. piante totale	V tot m³/ha	volumi				volumi				
			n. piante	m³/ha	% piante	%V	n. piante	m³/ha	% piante	%V	
cl. 10	35	16,95	31	14,26	19%	3%	4	2,69	3%	1%	
cl 15	50	59,84	39	44,54	25%	9%	11	15,31	7%	3%	
cl 20	39	107,02	22	58,56	14%	12%	17	48,46	11%	10%	
cl 25	19	82,54	12	51,52	8%	11%	7	31,02	4%	7%	
cl 30	6	43,65	1	6,74	1%	1%	5	36,90	3%	8%	
>30	10	163,19	6	107,12	4%	23%	4	56,06	3%	12%	
totale	159	473,20	111		70%	60%	48		30%	40%	
piante/ ha	1476		1031	282,7			446	190,5			

Superficie	1047										
Lotto	2										
Area Camp	4										
			prelievo				rilascio				
diam	n. piante totale	V tot m³/ha	volumi				volumi				
			n. piante	m³/ha	% piante	%V	n. piante	m³/ha	% piante	%V	
cl. 10	22	9,11	20	7,56	16%	2%	2	1,54	2%	0%	
cl 15	34	45,26	26	32,93	21%	9%	8	12,33	6%	3%	
cl 20	38	101,49	26	67,42	21%	18%	12	34,07	10%	9%	
cl 25	17	76,46	10	46,05	8%	13%	7	30,41	6%	8%	
cl 30	9	62,78	1	8,45	1%	2%	8	54,34	6%	15%	
>30	6	70,30	4	45,34	3%	12%	2	24,95	2%	7%	
totale	126	365,40	87		69%	57%	39		31%	43%	
piante/ ha	1203		831	207,7			372	157,7			

Superficie	1446										
Lotto	2										
Area Camp.	5										
			prelievo				rilascio				
diam	n. piante totale	V tot m³/ha	Volumi				Volumi				
			n. piante	m³/ha	% piante	%V	n. piante	m³/ha	% piante	%V	
cl. 10	40	14,17	35	11,80	21%	4%	5	2,37	3%	1%	
cl 15	65	58,38	44	37,99	26%	13%	21	20,39	12%	7%	
cl 20	46	95,38	24	46,22	14%	16%	22	49,16	13%	17%	
cl 25	13	41,74	3	8,53	2%	3%	10	33,21	6%	11%	
cl 30	5	22,84	3	14,41	2%	5%	2	8,43	1%	3%	
>30	1	56,98	1	6,50	1%	2%	4	50,48	2%	17%	
totale	170		110		65%	43%	64		38%	57%	
piante/ ha	1176	289,49	761	125,5			443	164,0			

Superficie	1100										
Lotto	1										
Area Camp.	6										
			prelievo				rilascio				
diam	n. piante totale	V tot m³/ha	volumi				volumi				
			n. piante	m³/ha	% piante	%V	n. piante	m³/ha	% piante	%V	
cl. 10	54	23,00	50	20,66	25%	6%	4	2,33	2%	1%	
cl 15	79	95,82	54	62,93	27%	17%	25	32,89	13%	9%	
cl 20	43	118,77	14	39,81	7%	11%	29	78,96	15%	21%	
cl 25	16	68,10	7	30,10	4%	8%	9	38,00	5%	10%	
cl 30	2	12,60	0	0,00	0%	0%	2	12,60	1%	3%	
>30	3	50,40	1	14,33	1%	4%	2	36,08	1%	10%	
totale	197	368,69	126		64%	46%	71		36%	54%	
piante/ ha	1791		1145	167,8			645	200,9			

Superficie	1020													
Lotto	1													
Area Camp.	7													
			prelievo				rilascio							
diam	n. piante totale	V tot m ³ /ha	volum				volum							
			n. piante	m ³ /ha	% piante	%V	n. piante	m ³ /ha	% piante	%V				
cl. 10	54	22,99	54	22,99	33%	7%	0	0,00	0%	0%				
cl 15	56	68,31	47	54,22	29%	16%	9	14,09	6%	4%				
cl 20	27	81,37	9	26,21	6%	8%	18	55,16	11%	16%				
cl 25	16	73,92	4	17,58	2%	5%	12	56,34	7%	16%				
cl 30	6	36,50	4	23,69	2%	7%	2	12,82	1%	4%				
>30	3	63,44	1	23,13	1%	7%	2	40,31	1%	12%				
totale	162	346,54	119		73%	48%	43		27%	52%				
piante/ ha	1588		1167	167,8			422	178,7						

Superficie	1006													
Lotto	2													
Area Camp.	8													
			prelievo				rilascio							
diam	n. piante totale	V tot m ³ /ha	volum				volum							
			n. piante	m ³ /ha	% piante	%V	n. piante	m ³ /ha	% piante	%V				
cl. 10	39	18,28	39	18,28	38%	5%	0	0,00	0%	0%				
cl 15	22	28,37	22	28,37	22%	7%	0	0,00	0%	0%				
cl 20	23,00	66,82	6	17,20	6%	4%	17	49,63	17%	12%				
cl 25	5	22,12	1	3,96	1%	1%	4	18,16	4%	4%				
cl 30	4	51,70	3	44,30	3%	11%	1	7,40	1%	2%				
>30	9	216,87	2	50,20	2%	12%	7	166,67	7%	41%				
totale	102	404,17	73		72%	40%	29		28%	60%				
piante/ ha	1014		726	162,3			288	241,9						

Superficie	1130													
Lotto	2													
Area Camp.	9													
			prelievo				rilascio							
diam	n. piante totale	V tot m ³ /ha	Volum				Volum							
			n. piante	m ³ /ha	% piante	%V	n. piante	m ³ /ha	% piante	%V				
cl. 10	50	21,45	48	20,53	29%	5%	2	0,92	1%	0%				
cl 15	58	68,41	44	49,72	27%	13%	14	18,70	8%	5%				
cl 20	43	112,77	24	58,76	14%	15%	19	54,02	11%	14%				
cl 25	11	47,15	3	13,60	2%	3%	8	33,55	5%	9%				
cl 30	4	35,54	3	17,77	2%	5%	1	17,77	1%	5%				
>30	0	107,71	1	14,67	1%	4%	4	93,03	2%	24%				
totale	166		123		74%	45%	48		29%	55%				
piante/ ha	1469	393,04	1088	175,0			425	218,0						

Superficie	1126													
Lotto	2													
Area Camp.	10													
			prelievo				rilascio							
diam	n. piante totale	V tot m ³ /ha	volum				volum							
			n. piante	m ³ /ha	% piante	%V	n. piante	m ³ /ha	% piante	%V				
cl. 10	19	7,63	17	7,24	17%	2%	2	0,39	2%	0%				
cl 15	27	29,01	25	26,42	26%	7%	2	2,59	2%	1%				
cl 20	23	61,54	13	31,86	13%	8%	10	29,68	10%	7%				
cl 25	15	61,14	2	8,32	2%	2%	13	52,82	13%	13%				
cl 30	5	30,13	1	6,21	1%	2%	4	23,92	4%	6%				
>30	9	217,07	2	81,06	2%	20%	7	136,01	7%	33%				
totale	98		60		61%	40%	38		39%	60%				
piante/ ha	870	406,52	533	161,1			337	245,4						

Superficie	1000												
Lotto	2												
Area Camp.	11												
			prelievo				rilascio						
diam	n. piante totale	V tot m³/ha	volum				volum						
			n. piante	m³/ha	% piante	%V	n. piante	m³/ha	% piante	%V			
cl. 10	67	30,86	67	30,86	38%	7%	0	0,00	0%	0%			
cl 15	57	75,45	44	53,18	25%	13%	13	22,27	7%	5%			
cl 20	31	90,99	14	38,72	8%	9%	17	52,27	10%	12%			
cl 25	10	44,10	1	3,98	1%	1%	9	40,12	5%	9%			
cl 30	5	47,95	1	17,50	1%	4%	4	30,45	2%	7%			
>30	7	133,62	2	65,62	1%	16%	5	68,00	3%	16%			
totale	177		129		73%	50%	48		27%	50%			
piante/ ha	1770	422,96	1290	209,8			480	213,1					

Superficie	1094												
Lotto	2												
Area Camp.	12												
			prelievo				rilascio						
diam	n. piante totale	V tot m³/ha	Volum				Volum						
			n. piante	m³/ha	% piante	%V	n. piante	m³/ha	% piante	%V			
cl. 10	43	19,19	42	18,45	25%	4%	1	0,74	1%	0%			
cl 15	47	62,04	36	44,27	22%	9%	11	17,77	7%	4%			
cl 20	38	104,59	19	52,92	12%	11%	19	51,66	12%	11%			
cl 25	34	152,21	27	120,98	16%	26%	7	31,23	4%	7%			
cl 30	2	13,56	2	13,56	1%	3%	0	0,00	0%	0%			
>30	1	117,11	3	43,98	2%	9%	4	73,13	2%	16%			
totale	165		129		78%	63%	42		25%	37%			
piante/ ha	1508	468,70	1179	294,2			384	174,5					

Superficie	1076												
Lotto	1												
Area Camp.	13												
			prelievo				rilascio						
diam	n. piante totale	V tot m³/ha	volum				volum						
			n. piante	m³/ha	% piante	%V	n. piante	m³/ha	% piante	%V			
cl. 10	44	23,40	40	21,43	26%	6%	4	1,97	3%	1%			
cl 15	63	82,10	34	43,46	22%	12%	29	38,64	19%	11%			
cl 20	31	77,85	9	23,54	6%	7%	22	54,30	14%	15%			
cl 25	13	57,81	5	21,54	3%	6%	8	36,27	5%	10%			
cl 30	2	11,40	0	0,00	0%	0%	2	11,40	1%	3%			
>30	3	101,24	0	54,54	0%	15%	3	46,71	2%	13%			
totale	156	353,80	88		56%	46%	68		44%	54%			
piante/ ha	1450		818	164,5			632	189,3					

Superficie	1026												
Lotto	1												
Area Camp.	14												
			prelievo				rilascio						
diam	n. piante totale	V tot m³/ha	volum				volum						
			n. piante	m³/ha	% piante	%V	n. piante	m³/ha	% piante	%V			
cl. 10	66	27,32	63	25,60	32%	5%	3	1,72	2%	0%			
cl 15	62	82,07	47	60,98	24%	12%	15	21,09	8%	4%			
cl 20	30	81,57	15	38,87	8%	8%	15	42,70	8%	8%			
cl 25	20	93,92	8	36,17	4%	7%	12	57,75	6%	11%			
cl 30	2	12,76	0	0,00	0%	0%	2	12,76	1%	3%			
>30	14	206,41	6	106,95	3%	21%	8	99,47	4%	20%			
totale	194	504,05	139		72%	53%	55		28%	47%			
piante/ ha	1891		1355	268,6			536	235,5					

Superficie	1037										
Lotto	1										
Area Camp	15										
			prelievo				rilascio				
diam	n. piante totale	V tot m³/ha	volume				volume				
			n. piante	m³/ha	% piante	%V	n. piante	m³/ha	% piante	%V	
cl. 10	46	23,27	45	22,49	24%	4%	1	0,78	1%	0%	
cl 15	69	95,88	57	78,30	30%	16%	12	17,58	6%	4%	
cl 20	41	108,18	30	77,83	16%	15%	11	30,36	6%	6%	
cl 25	15	71,69	7	34,42	4%	7%	8	37,27	4%	7%	
cl 30	7	48,38	5	34,58	3%	7%	2	13,80	1%	3%	
>30	9	154,87	4	40,59	2%	8%	5	114,27	3%	23%	
totale	187		148		79%	57%	39		21%	43%	
piante/ ha	1803	502,26	1427	288,2			376	214,1			

Superficie Lotto Area Camp	1780 1 16	prelievo FA						prelievo BET						rilascio					
		n. piante totale	V tot m³/ha	volume		%piante	%V	n. piante	volume		%piante	%V	n. piante	volume		%piante	%V		
				m³/ha	m³/ha				m³/ha	m³/ha				m³/ha	m³/ha				
cl. 10	65	17,36	54	16,61	23%	5%	0	0,00	0%	0%	0%	11	0,75	5%	0%				
cl 15	69	52,06	44	35,69	19%	10%	3	2,42	1%	1%	1%	22	13,96	9%	4%				
cl 20	50	68,05	19	33,49	8%	9%	2	3,20	1%	1%	1%	29	31,35	12%	9%				
cl 25	29	53,29	9	24,17	4%	7%	4	11,18	2%	3%	3%	16	17,95	7%	5%				
cl 30	6	26,41	2	7,86	1%	2%	1	4,94	0%	0%	1%	3	13,61	1%	4%				
>30	16	148,34	9	98,52	4%	27%	1	6,91	0%	0%	2%	6	42,91	3%	12%				
totale	235		137	216,3	58%	59%	11	28,7	5%	8%	8%	87		37%					
pianter/ ha	1320	365,51	770				62					489	120,5		33%				

Superficie Lotto Area Camp	1800 1 17	prelievo FA						prelievo BET						rilascio					
		n. piante totale	V tot m³/ha	volume		%piante	%V	n. piante	volume		%piante	%V	n. piante	volume		%piante	%V		
				m³/ha	m³/ha				m³/ha	m³/ha				m³/ha	m³/ha				
cl. 10	55	16,74	53	16,02	24%	4%	0	0,00	0%	0%	0%	2	0,72	1%	0%				
cl 15	71	58,65	51	40,88	24%	10%	3	2,44	1%	1%	1%	17	15,33	8%	4%				
cl 20	46	81,46	23	41,18	11%	10%	3	5,83	1%	1%	1%	20	34,44	9%	8%				
cl 25	23	62,27	11	29,94	5%	7%	4	11,28	2%	3%	3%	8	21,06	4%	5%				
cl 30	4	17,18	3	12,85	1%	3%	0	0,00	0%	0%	0%	1	4,33	0%	1%				
>30	18	185,47	11	105,92	5%	25%	2	12,39	1%	1%	3%	5	67,17	2%	16%				
totale	217		152	246,8	70%	59%	12	31,9	6%	8%	8%	53		24%					
pianter/ ha	1206	421,78	844				67					294	143,1		34%				

Superficie	1600										
Lotto	1										
Area Camp	18										
			prelievo				rilascio				
diam	n. piante totale	V tot m³/ha	volume				volume				
			n. piante	m³/ha	% piante	%V	n. piante	m³/ha	% piante	%V	
cl. 10	123	37,93	112	34,25	30%	6%	11	3,68	3%	1%	
cl 15	104	95,74	82	74,18	22%	13%	22	21,57	6%	4%	
cl 20	82	159,06	53	101,12	14%	18%	29	57,94	8%	10%	
cl 25	40	118,05	24	69,95	6%	13%	16	48,10	4%	9%	
cl 30	12	55,10	9	42,35	2%	8%	3	12,75	1%	2%	
>30	10	91,21	4	40,78	1%	7%	6	50,43	2%	9%	
totale	371		284		77%	65%	87		23%	35%	
piante/ ha	2319	557,09	1775	362,6			544	194,5			

Superficie	1000										
Lotto	1										
Area Camp	19										
			prelievo				rilascio				
diam	n. piante totale	V tot m³/ha	volume				volume				
			n. piante	m³/ha	% piante	%V	n. piante	m³/ha	% piante	%V	
cl. 10	36	17,85	36	17,85	22%	4%	0	0,00	0%	0%	
cl 15	73	98,66	62	80,37	37%	19%	11	18,29	7%	4%	
cl 20	32	96,10	15	42,70	9%	10%	17	53,41	10%	12%	
cl 25	13	59,04	6	26,69	4%	6%	7	32,36	4%	8%	
cl 30	5	39,75	1	8,84	1%	2%	4	30,90	2%	7%	
>30	8	119,14	5	77,57	3%	18%	3	41,58	2%	10%	
totale	167		125		75%	59%	42		25%	41%	
piante/ ha	1670	430,54	1250	254,0			420	176,5			

6. Piedilista completo delle piante d'alto fusto e delle matricine da prelevare contrassegnate con procedura di assegno conforme a quanto previsto dalla normativa.

Di seguito si allega il piedilista delle piante aventi diametro superiore alla classe diametrica 30 cm, martellate e recanti numerazione progressiva in corrispondenza della specchiatura a monte e al piede.

A margine sono state indicate note con riferimento a piante individuate nel lotto 1, 2, nelle aree campione o riferite alla viabilità.

LOTTO1 e Aree Campione (AC)

N	D	specie	note		N	D	specie	note
1	47	faggio	AC13		31	37	BETULLA	
2	63	faggio	AC13		32	37	faggio	
3	30	BETULLA	AC13		33	31,5	faggio	
4	33	BETULLA	AC13		34	39	faggio	
5	33	faggio	AC14		35	45	faggio	
6	53	faggio	AC14		36	51	faggio	
7	46	faggio	AC14		37	49	faggio	
8	34	faggio	AC14		38	29,5	faggio	
9	59	faggio	AC14		39	35	faggio	
10	37	faggio			40	38	faggio	
11	50	faggio			41	30	faggio	
12	28	faggio			42	43	faggio	
13	37	faggio			43	53	faggio	
14	32	faggio			44	34	faggio	
15	42	faggio			45	56	faggio	
16	30	faggio			46	44	faggio	
17	41,5	faggio			47	48	faggio	
18	45	faggio			48	36	faggio	
19	29	faggio			49	51	faggio	
20	37	faggio			50	32	faggio	AC18
21	34,5	faggio			51	28	faggio	AC18
22	37	faggio			52	48	faggio	AC18
23	42	faggio			53	35	faggio	AC18
24	34	faggio			54	29	faggio	AC18
25	46	faggio			55	49	faggio	AC18
26	51	faggio			56	32	betulla	AC18
27	29	faggio			57	34	faggio	AC18
28	36	faggio			58	29	faggio	AC18
29	43	faggio			59	31	Betulla	AC18
30	46,5	faggio			60	31	faggio	AC18

61	29	betulla	AC18		102	44	faggio	AC15
62	30	betulla	AC18		103	40	faggio	
63	39	faggio			104	43	faggio	
64	30	faggio			105	60	faggio	
65	29	faggio			106	45	faggio	
66	29	faggio			107	38	faggio	
67	46	faggio			108	50	faggio	
68	31	faggio			109	60	faggio	
69	48	faggio			110	33	faggio	
70	28	faggio			111	30	faggio	
71	33	faggio			112	31	faggio	
72	41	faggio			113	41	faggio	
73	33	faggio			114	49	faggio	
74	30	faggio	AC15		115	30	faggio	
75	36	betulla	AC15		116	36	faggio	
76	34	faggio	AC15		117	48	faggio	
77	48	faggio	AC15		118	40	faggio	
78	48	faggio	AC15		119	63	faggio	
79	43	faggio	AC15		120	36	betulla	
80	42	faggio	AC15		121	80	faggio	
81	31	faggio	AC15		122	34	faggio	
82	36	faggio	AC15		123	42	faggio	
83	57	faggio	AC15		124	39	faggio	
84	30	faggio	AC15		125	31	faggio	
85	29	faggio	AC15		126	32	faggio	
86	34	faggio	AC15		127	46	faggio	
87	58	faggio	AC15		128	33	faggio	
88	31	faggio	AC15		129	36	betulla	
89	32	betulla	AC15		130	31	betulla	
90	34	betulla	AC15		131	40	faggio	
91	44	faggio	AC15		132	42	faggio	
92	33	faggio	AC15		133	37	faggio	
93	41	faggio	AC15		134	44	faggio	
94	51	faggio	AC15		135	35	faggio	
95	49	faggio			136	31	faggio	
96	44	faggio	AC15		137	30	faggio	
97	35	faggio	AC15		138	48	faggio	
98	33	faggio	AC15		139	34	faggio	
99	33	faggio	AC15		140	50	faggio	
100	44	faggio	AC15		141	31	faggio	
101	80	faggio	AC15		142	46	faggio	

143	49	betulla	
144	29	faggio	
145	52	faggio	
146	48	faggio	
147	32	faggio	
148	30	faggio	
149	33	faggio	
150	34	faggio	
151	29	faggio	
152	30	betulla	
153	31	betulla	
154	39	faggio	
155	65	faggio	
156	32	faggio	
157	29	faggio	
158	32	betulla	
159	28	faggio	
160	31	faggio	
161	34	faggio	
162	28	faggio	
163	41	faggio	
164	60	faggio	
165	49	faggio	
166	48	faggio	
167	30	betulla	
168	28	betulla	
169	41	faggio	
170	29	faggio	
171	32	faggio	
172	27,5	faggio	
173	43	faggio	
174	34	faggio	
175	33	faggio	
176	33	faggio	
177	36	faggio	
178	34	faggio	
179	36	faggio	
180	34	betulla	
181	48	faggio	
182	51	faggio	
183	51	faggio	

184	32	betulla	
185	28	faggio	
186	35	betulla	
187	43	faggio	
188	42	faggio	
189	28	faggio	AC15
190	36	faggio	AC15
191	41	faggio	
192	31	faggio	AC15
193	32	faggio	AC15
194	34	faggio	AC15
195	33	faggio	AC15
196	35	faggio	AC15
197	29	faggio	AC15
198	36	faggio	
199	41	faggio	
200	41	faggio	
201	28	faggio	
202	44	faggio	
203	31	faggio	
204	30	faggio	
205	31	faggio	
206	32	faggio	
207	36	faggio	
208	38	faggio	
209	36	faggio	
210	38	faggio	
211	34	faggio	
212	29	faggio	
213	44	faggio	
214	41	faggio	
215	30	betulla	
216	40	faggio	
217	41	faggio	
218	33	faggio	
219	46	faggio	
220	37	faggio	
221	37	faggio	
222	28	faggio	
223	30	faggio	
224	50	faggio	

225	55	faggio	
226	31	faggio	
227	37	faggio	
228	42	faggio	
229	44	faggio	
230	52	faggio	
231	33	faggio	
232	53	faggio	
233	38	faggio	
234	29	faggio	
235	38	faggio	
236	47	faggio	
237	36	faggio	
238	31	faggio	
239	39	faggio	
240	29	faggio	
241	45	faggio	
242	39	faggio	
243	41	faggio	
244	55	faggio	
245	30	faggio	
246	30	faggio	
247	47	faggio	
248	45	faggio	
249	38	faggio	
250	29	faggio	
251	30	faggio	
252	28	faggio	
253	30	faggio	
254	50	faggio	
255	30	betulla	
256	30	betulla	
257	39	faggio	
258	35	faggio	
259	30	faggio	
260	37	faggio	
261	38	faggio	
262	44	faggio	
263	29	faggio	
264	30	betulla	
265	59	faggio	

266	29	faggio	
267	35	faggio	
268	31	faggio	
269	33	faggio	
270	28	faggio	
271	33	faggio	
272	44	faggio	
273	33	faggio	
274	34	faggio	
275	37	faggio	
276	45	faggio	
277	46	faggio	
278	29	faggio	
279	52	faggio	
280	32	faggio	
281	29	faggio	
282	29	faggio	
283	30	faggio	
284	35	betulla	
285	29	faggio	
286	34	faggio	
287	35	faggio	
288	55	faggio	
289	31	betulla	
290	28	betulla	
291	55	faggio	
292	34	faggio	
293	44	betulla	
294	42	faggio	
295	46	faggio	
296	44	faggio	
297	31	faggio	
298	27,5	faggio	
299	46	faggio	
300	42	faggio	
301	29	faggio	
302	28	faggio	
303	29	faggio	
304	32	faggio	
305	32	betulla	
306	39	faggio	

307	43	faggio		348	31	faggio	
308	45	faggio		349	52	faggio	
309	32	faggio		350	33	faggio	
310	37,5	betulla		351	35	faggio	
311	43	faggio		352	36	faggio	
312	36	betulla		353	44	faggio	
313	39	faggio		354	43	faggio	
314	40	faggio		355	42	faggio	
315	36	betulla		356	34	faggio	
316	37	betulla		357	46	faggio	
317	37	faggio		358	57	faggio	
318	39	faggio		359	37	faggio	
319	32	faggio	AC19	360	31	betulla	
320	34	faggio	AC19	361	28	faggio	
321	33	faggio	AC19	362	35	betulla	
322	47	faggio	AC19	363	37	betulla	
323	48	faggio	AC19	364	40	faggio	
324	46	faggio	AC19	365	44	faggio	
325	31	faggio		366	30	betulla	
326	35	betulla		367	37	faggio	
327	29	faggio		368	33	faggio	
328	36	faggio		369	38,5	faggio	
329	46	faggio		370	29	faggio	
330	40	faggio		371	52	faggio	
331	46	faggio		372	50	faggio	
332	34	faggio		373	31	faggio	
333	29	betulla		374	56	faggio	
334	34	betulla		375	31	faggio	
335	28	betulla		376	40	faggio	
336	30	faggio		377	45	faggio	
337	36	faggio		378	41	faggio	
338	39	betulla		379	35	faggio	
339	43	betulla		380	29	faggio	
340	34	faggio		381	30	faggio	
341	39	betulla		382	35	faggio	
342	31	betulla		383	31	betulla	
343	29	betulla		384	32	faggio	
344	31	betulla		385	29	betulla	
345	31	betulla		386	43	faggio	
346	29	faggio		387	30	faggio	
347	49	faggio		388	43	faggio	

389	33	faggio		430	32	faggio	AC1
390	28	betulla		431	38	faggio	AC1
391	33	faggio		432	53	faggio	AC1
392	38	faggio		433	51	faggio	AC1
393	31	faggio		434	56	faggio	AC1
394	45	faggio		435	33	faggio	AC1
395	33	faggio		436	60	faggio	AC2
396	30	faggio		437	65,5	faggio	AC2
397	31	faggio		438	54	faggio	AC2
398	41	betulla		439	57	faggio	AC2
399	31	faggio		440	28	faggio	AC2
400	28	faggio		441	48	faggio	AC3
401	29	faggio		442	29	faggio	AC3
402	29	faggio		443	38	faggio	AC3
403	36	betulla		444	38	faggio	AC3
404	54	faggio		445	49	faggio	AC3
405	28	betulla		446	43	faggio	AC3
406	36	faggio		447	52	faggio	AC3
407	40	betulla		448	36	faggio	AC4
408	32	faggio		449	35	faggio	AC4
409	30	faggio		450	41	faggio	AC4
410	30	faggio		451	36	faggio	AC4
411	28	faggio		452	32	faggio	AC4
412	53	faggio		453	28	faggio	
413	31	faggio		454	29	faggio	
414	29	faggio		455	34	faggio	
415	47	betulla		456	30	faggio	
416	30	betulla		457	43	faggio	
417	36	faggio		458	51	faggio	
418	29	faggio		459	28	faggio	
419	30	faggio		460	33	faggio	
420	37	betulla		461	28	faggio	
421	30	faggio		462	34	faggio	
422	31	faggio		463	34	faggio	
423	29	faggio		464	35	faggio	
424	37	faggio		465	61	faggio	
425	41	faggio		466	30	faggio	
426	30	betulla		467	31	faggio	
427	37	faggio		468	29	faggio	
428	40	faggio		469	42	faggio	
429	32	faggio		470	41	betulla	

471	39	betulla		512	31	betulla	
472	35	faggio		513	55	faggio	
473	47	faggio		514	30	betulla	
474	33	faggio		515	33	betulla	
475	46	faggio		516	34	faggio	
476	40	faggio		517	48	faggio	
477	28	faggio		518	49	faggio	
478	48	faggio		519	61	faggio	
479	29	faggio		520	50	faggio	
480	28	faggio		521	29	faggio	
481	30	faggio		522	33	faggio	
482	28	faggio		523	33	faggio	
483	34	faggio		524	47	faggio	
484	31	faggio		525	46	faggio	
485	29	faggio		526	47	faggio	
486	28	faggio		527	39	faggio	
487	41	faggio		528	48	faggio	
488	41	betulla		529	61	faggio	
489	34	betulla		530	56	faggio	
490	30	faggio		531	30	betulla	
491	28	faggio		532	29	faggio	
492	33	faggio		533	28	faggio	
493	30	faggio		534	28	betulla	
494	47	faggio		535	28	faggio	
495	35	betulla		536	31	faggio	
496	35	betulla		537	44	faggio	
497	30	betulla		538	36	faggio	
498	36	betulla		539	30	faggio	
499	38	faggio		540	28	betulla	
500	38	betulla		541	32	betulla	
501	32	betulla		542	42	faggio	
502	31	faggio		543	32	betulla	
503	48	faggio		544	28	faggio	
504	32	faggio		545	32	faggio	
505	36	faggio		546	28	betulla	
506	28	faggio		547	31	betulla	
507	31	betulla		548	35	faggio	
508	36	betulla		549	49	faggio	
509	34	faggio		550	32	betulla	
510	31	betulla		551	40	faggio	
511	29	betulla		552	41	faggio	

553	29	faggio		594	55	faggio	AC8
554	33	faggio		595	36	faggio	AC12
555	33	faggio		596	29	faggio	AC12
556	33	faggio		597	31	faggio	AC12
557	31	faggio		598	41	faggio	AC12
558	30	faggio	AC9	599	50	faggio	AC12
559	30	faggio	AC9	600	44	faggio	AC12
560	33	faggio	AC9	601	31	faggio	
561	28	faggio	AC9	602	36	faggio	
562	29	faggio	AC9	603	30	faggio	
563	40	faggio	AC9	604	33	faggio	
564	40	faggio	AC10	605	38	faggio	
565	50	faggio	AC10	606	28	faggio	
566	50	faggio	AC10	607	39	faggio	
567	30	faggio	AC10	608	47	faggio	
568	47	faggio	AC10	609	38	faggio	
569	40	faggio	AC11	610	36	faggio	
570	32	faggio	AC11	611	30	faggio	
571	49	faggio	AC11	612	48	faggio	
572	37	faggio	AC11	613	29	faggio	
573	30	faggio	AC11	614	28	faggio	
574	36	faggio	AC11	615	33	faggio	
575	33	faggio	AC5	616	35	faggio	
576	29	faggio	AC5	617	54	faggio	
577	30	faggio	AC5	618	37	faggio	
578	29	faggio	AC5	619	32	faggio	
579	29	faggio	L2?	620	35	faggio	
580	48	faggio	L2?	621	46	faggio	
581	39	faggio	AC6	622	32	faggio	
582	30	faggio	AC7	623	28	faggio	
583	31	faggio	AC7	624	48	faggio	
584	33	faggio	AC7	625	29	faggio	
585	36	faggio	AC7	626	62	faggio	
586	29	faggio	AC7	627	39	faggio	
587	29	faggio	AC7	628	55	faggio	
588	41	faggio	AC8	629	40	faggio	
589	43	faggio	AC8	630	39	faggio	
590	40	faggio	AC8	631	30	faggio	
591	49	faggio	AC8	632	31	faggio	
592	32	faggio	AC8	633	44	faggio	
593	41	faggio	AC8	634	57	faggio	

635	31	faggio		676	30	faggio	
636	28	faggio		677	30	faggio	
637	28	faggio		678	43	faggio	
638	28	faggio		679	28	faggio	
639	49	faggio		680	34	faggio	
640	30	faggio		681	36	faggio	
641	37	faggio		682	32	faggio	
642	31	faggio		683	30	faggio	
643	30	faggio		684	30	faggio	
644	55	faggio		685	28	faggio	
645	31	faggio		686	28	faggio	
646	31	faggio		687	35	faggio	
647	32	faggio		688	31	faggio	
648	47	faggio		689	35	faggio	
649	34	faggio		690	49	faggio	
650	52	faggio		691	44	faggio	
651	29	faggio		692	45	faggio	
652	58	faggio		693	37	faggio	
653	37	faggio		694	55	faggio	
654	29	faggio		695	46	faggio	
655	28	faggio		696	37	faggio	
656	38	faggio		697	42	faggio	
657	50	faggio		698	47	faggio	
658	35	faggio		699	46	faggio	
659	47	faggio		700	34	faggio	
660	30	faggio		701	28	faggio	
661	51	faggio		702	33	faggio	
662	32	faggio		703	28	faggio	
663	36	faggio		704	35	faggio	
664	38	faggio		705	52	faggio	
665	45	faggio		706	28	faggio	
666	33	faggio		707	33	faggio	
667	52	faggio		708	39	faggio	
668	52	faggio		709	29	faggio	
669	36	faggio		710	28	faggio	
670	32	faggio		711	38	faggio	
671	44	faggio		712	30	faggio	
672	35	faggio		713	38	faggio	
673	33	faggio		714	40	faggio	
674	32	faggio		715	36	faggio	
675	56	faggio		716	30	faggio	

717	38	faggio		758	36	faggio	
718	48	faggio		759	30	faggio	
719	29	faggio		760	54	faggio	
720	34	faggio		761	44	faggio	
721	29	faggio		762	44	faggio	
722	31	faggio		763	40	faggio	
723	42	faggio		764	30	faggio	
724	30	faggio		765	40	faggio	
725	29	faggio		766	51	faggio	
726	41	faggio		767	41	faggio	
727	36	faggio		768	38	faggio	
728	43	faggio		769	43	faggio	
729	41	faggio		770	34	faggio	
730	28	faggio		771	41	faggio	
731	28	faggio		772	30	faggio	
732	31	betulla		773	30	betulla	
733	30	betulla		774	51	faggio	
734	35	faggio		775	55	faggio	
735	28	faggio		776	30	faggio	
736	36	faggio		777	48	faggio	
737	32	faggio		778	45	faggio	
738	28	betulla		779	30	faggio	
739	29	betulla		780	42	faggio	
740	29	faggio		781	35	faggio	
741	32	faggio		782	44	faggio	
742	37	faggio		783	32	faggio	
743	37	faggio		784	36	faggio	
744	36	faggio		785	28	faggio	
745	29	faggio		786	32	faggio	
746	28	faggio		787	41	faggio	
747	33	faggio		788	30	faggio	
748	31	faggio		789	31	betulla	
749	29	faggio		790	53	faggio	
750	38	faggio		791	43	faggio	
751	41	faggio		792	40	faggio	
752	34	faggio		793	31	betulla	
753	28	faggio		794	47	faggio	
754	54	faggio		795	33	betulla	
755	44	faggio		796	29	faggio	
756	41	faggio		797	28	faggio	
757	40	faggio		798	36	faggio	

799	41,5	faggio		840	33	faggio	
800	36	faggio		841	32	faggio	
801	44	betulla		842	35	faggio	
802	30	betulla		843	36	faggio	
803	59	faggio		844	31	faggio	
804	31	faggio		845	50	faggio	
805	32	faggio		846	33	faggio	
806	45	faggio		847	30	faggio	
807	44	faggio		848	37	faggio	
808	28	faggio		849	29	faggio	
809	57	faggio		850	34	faggio	
810	31	faggio		851	35	faggio	
811	38	faggio		852	40	faggio	
812	35	faggio		853	38	faggio	
813	28	faggio		854	28	faggio	
814	32	betulla		855	32	faggio	
815	30	betulla		856	41	faggio	
816	30	betulla		857	49	faggio	
817	49	faggio		858	38,5	faggio	
818	28	betulla		859	31,5	faggio	
819	37	betulla		860	40	faggio	linea esb.Lotto1
820	45	faggio		861	32	faggio	linea esb.Lotto1
821	35	faggio		862	42	faggio	linea esb.Lotto1
822	39	faggio		863	30,5	faggio	linea esb.Lotto1
823	44	faggio		864	45	faggio	linea esb.Lotto1
824	29	faggio		865	51	faggio	linea esb.Lotto1
825	45	faggio		866	28	faggio	linea esb.Lotto1
826	44	faggio		867	28	faggio	linea esb.Lotto1
827	36	faggio		868	31	faggio	linea esb.Lotto1
828	41	faggio		869	35	faggio	linea esb.Lotto1
829	46	faggio		870	28,5	faggio	linea esb.Lotto1
830	31	faggio		871	29	faggio	linea esb.Lotto1
831	29	faggio		872	42	faggio	linea esb.Lotto1
832	38	faggio		873	28	faggio	linea esb.Lotto1
833	28	faggio		874	32	faggio	linea esb.Lotto1
834	41	faggio		875	33	faggio	linea esb.Lotto1
835	48	faggio		876	31	betulla	linea esb.Lotto1
836	27,5	faggio		877	31	faggio	linea esb.Lotto1
837	31	faggio		878	29	faggio	linea esb.Lotto1
838	42	faggio		879	32	faggio	linea esb.Lotto1
839	29	faggio		880	30	betulla	linea esb.Lotto1

881	31	faggio	linea esb.Lotto1
882	31	faggio	linea esb.Lotto1
883	34	faggio	linea esb.Lotto1
884	3	faggio	linea esb.Lotto1
885	34	faggio	linea esb.Lotto1
886	36	faggio	linea esb.Lotto1
887	35	faggio	linea esb.Lotto1
888	35	faggio	linea esb.Lotto1
889	29	faggio	linea esb.Lotto1
890	41	faggio	linea esb.Lotto1
891	29	faggio	linea esb.Lotto1
892	48,5	faggio	linea esb.Lotto1

893	52	faggio	linea esb.Lotto1
894	41	faggio	linea esb.Lotto1
895	31	faggio	linea esb.Lotto1
896	38	faggio	linea esb.Lotto1
897	29	faggio	linea esb.Lotto1
898	35	faggio	linea esb.Lotto1
899	51	faggio	linea esb.Lotto1
900	55	faggio	linea esb.Lotto1
901	30	faggio	linea esb.Lotto1
902	36	faggio	linea esb.Lotto1
903	31	faggio	linea esb.Lotto1
904	49,5	faggio	linea esb.Lotto1

Lotto 2

N	D	specie	note
1	28		Lotto2
2	28		
3	58		
4	29		
5	36		
6	36		
7	54		
8	35		
9	31		
10	43		
11	28		
12	34		
13	39		
14	31		
15	45		
16	43.5		
17	43		
18	33		
19	37		
20	29		
21	41		
22	28		
23	32		
24	34		
25	42		
26	44		
27	27.5		
28	37		

N	D	specie	note
29	50		
30	33		
31	28		
32	40		
33	36		
34	32		
35	34		
36	33		
37	44		
38	31		
39	76		
40	45		
41	28		
42	54		
43	33		
44	30		
45	73		
46	70		
47	35		
48	37		
49	28		
50	36		
51	31		
52	39		
53	37		
54	34		
55	36.5		
56	31		

57	31	faggio		98	42	faggio	
58	43	faggio		99	45	faggio	
59	47	faggio		100	35	faggio	
60	36.5	faggio		101	41	faggio	
61	44	faggio		102	29	Betulla	
62	39	faggio		103	34	faggio	
63	52	faggio		104	31	faggio	
64	53	faggio		105	32	Betulla	
65	35	faggio		106	55	faggio	
66	35	faggio		107	43	faggio	
67	34	faggio		108	43	faggio	
68	43	faggio		109	36	faggio	
69	41	faggio		110	38	faggio	
70	41	faggio		111	45	faggio	
71	46	faggio		112	39	faggio	
72	39	faggio		113	35	faggio	
73	77	faggio		114	44	faggio	
74	50	faggio		115	35	faggio	
75	37	faggio		116	36	faggio	
76	54	faggio		117	29	faggio	
77	59	faggio		118	62.5	faggio	
78	31	BETULLA		119	40	faggio	
79	30	faggio		120	35.5	faggio	
80	31	faggio		121	33	faggio	
81	34	faggio		122	32	faggio	
82	46	faggio		123	30	Betulla	
83	37	faggio		124	48	faggio	
84	33	BETULLA		125	28	faggio	
85	44	faggio		126	39	faggio	
86	38	faggio		127	49	faggio	
87	34	faggio		128	33	faggio	
88	36	faggio		129	34.5	faggio	
89	38	faggio		130	29	faggio	
90	53	faggio		131	40	faggio	
91	32	faggio		132	28	faggio	
92	58	faggio		133	41	faggio	
93	53	faggio		134	32,5	faggio	
94	34	faggio		135	38	faggio	
95	34	faggio		136	37	faggio	
96	32	faggio		137	31	faggio	
97	46	faggio		138	38	faggio	

139	34	faggio		180	59	faggio	
140	35	faggio		181	44	faggio	
141	27,5	faggio		182	29	faggio	
142	32,5	faggio		183	30	BETULLA	
143	31	faggio		184	30,5	faggio	
144	44	faggio		185	20	faggio	
145	27,5	faggio		186	28	faggio	
146	31	faggio		187	29	BETULLA	
147	37	faggio		188	36	BETULLA	
148	37	faggio		189	34,5	faggio	
149	31	faggio		190	29	faggio	
150	28	faggio		191	30	BETULLA	
151	32	faggio		192	32	faggio	
152	37,5	faggio		193	29	BETULLA	
153	30	faggio		194	34	BETULLA	
154	29	faggio		195	29	BETULLA	
155	30	faggio		196	30	faggio	
156	27,5	faggio		197	31	faggio	
157	32	faggio		198	28	BETULLA	
158	28	faggio		199	35	faggio	
159	41	faggio		200	42	faggio	
160	42	faggio		201	34	faggio	
161	30,5	faggio		202	37	faggio	
162	28	faggio		203	56	faggio	
163	32	faggio		204	28	BETULLA	
164	34	faggio		205	47	faggio	
165	30	faggio		206	46	faggio	
166	42	faggio		207	37	faggio	
167	30	faggio		208	31	faggio	
168	31	faggio		209	44	faggio	
169	32	faggio		210	39	faggio	
170	32	faggio		211	29	BETULLA	
171	28	faggio		212	44	faggio	
172	29	faggio		213	29	faggio	
173	30	faggio		214	30	BETULLA	
174	40	faggio		215	30,5	faggio	
175	29	faggio		216	20	faggio	
176	41	faggio		217	28	faggio	
177	35	faggio		218	29	BETULLA	
178	58	faggio		219	36	BETULLA	
179	36	faggio		220	34,5	faggio	

221	29	BETULLA		262	28,5	faggio	
222	28,5	faggio		263	36	BETULLA	
223	29	faggio		264	32	BETULLA	
224	35	faggio		265	62	faggio	
225	32	faggio		266	50	faggio	
226	29	BETULLA		267	42	faggio	
227	31,5	BETULLA		268	29	faggio	
228	45,5	faggio		269	50	faggio	
229	33	BETULLA		270	31	faggio	
230	28	BETULLA		271	40	faggio	
231	31	faggio		272	44	faggio	
232	28	BETULLA		273	32	faggio	
233	31	faggio		274	30	faggio	
234	32	faggio		275	57	faggio	
235	31	BETULLA		276	43	faggio	
236	29	faggio		277	51	LARICE	
237	31,5	faggio		278	35	faggio	
238	27,5	BETULLA		279	62	LARICE	
239	48	faggio		280	35	faggio	
240	30	BETULLA		281	57	faggio	
241	41	faggio		282	29	faggio	
242	35	BETULLA		283	38	faggio	
243	44	BETULLA		284	31	faggio	
244	37	BETULLA		285	32	faggio	
245	57	BETULLA		286	34	faggio	
246	28	faggio		287	42,5	faggio	
247	32	faggio		288	33	faggio	
248	29	faggio		289	39	faggio	
249	29	faggio		290	35	faggio	
250	33	faggio		291	38	faggio	
251	31,5	faggio		292	46	faggio	
252	43	faggio		293	43	faggio	
253	34	faggio		294	38	faggio	
254	28	faggio		295	44	faggio	
255	34	BETULLA		296	32	faggio	
256	34	faggio		297	28	faggio	
257	28	BETULLA		298	33	faggio	
258	40	BETULLA		299	30	faggio	
259	40	faggio		300	69	faggio	
260	36	BETULLA		301	35	faggio	
261	33	BETULLA		302	36	faggio	

303	32	faggio		344	29	faggio	
304	36	faggio		345	32	faggio	
305	40	faggio		346	59	faggio	
306	59	faggio		347	34	faggio	
307	36	faggio		348	34	faggio	
308	28,5	faggio		349	66	faggio	
309	64	LARICE		350	46	faggio	
310	44	faggio		351	47	faggio	
311	39	faggio		352	35	faggio	
312	28,5	faggio		353	37	faggio	
313	46	faggio		354	35	faggio	
314	48	faggio		355	36	faggio	
315	62	faggio		356	35	faggio	
316	29,5	faggio		357	32,5	faggio	
317	34	faggio		358	48	faggio	
318	38	faggio		359	46	faggio	
319	59	LARICE		360	37	faggio	
320	42	faggio		361	49	faggio	
321	28,5	faggio		362	47	faggio	
322	48	faggio		363	32	faggio	
323	38,5	faggio		364	30	faggio	
324	46	faggio		365	56	LARICE	
325	40	faggio		366	32	faggio	
326	33	faggio		367	60	LARICE	
327	44	faggio		368	36	faggio	
328	32	faggio		369	32	faggio	
329	36	faggio		370	34	faggio	
330	40	faggio		371	38	faggio	
331	59	faggio		372	47	faggio	
332	36	faggio		373	55	faggio	
333	28,5	faggio		374	34,5	faggio	
334	52	faggio		375	45	faggio	
335	51	LARICE		376	48	faggio	
336	74,5	LARICE		377	41	faggio	
337	35	faggio		378	40	faggio	
338	35	faggio		379	39,5	faggio	
339	29	faggio		380	28	faggio	
340	32	faggio		381	30,5	faggio	
341	28	faggio		382	42	faggio	
342	36	faggio		383	44	faggio	
343	39	faggio		384	39,5	faggio	

385	41	faggio		426	53	faggio	
386	45	faggio		427	41,5	faggio	
387	37	faggio		428	31	faggio	
388	44	faggio		429	42	faggio	
389	44	faggio		430	58	faggio	
390	28	faggio		431	29	faggio	
391	39	faggio		432	37	faggio	
392	31	faggio		433	32	faggio	
393	41	faggio		434	41	faggio	
394	38	faggio		435	29	faggio	
395	31	faggio		436	46	faggio	
396	47	faggio		437	55	faggio	
397	36	faggio		438	41	faggio	
398	45	faggio		439	33	faggio	
399	28	faggio		440	31	faggio	
400	47	faggio		441	43	faggio	
401	28	faggio		442	57	faggio	
402	35	faggio		443	58	faggio	
403	58	faggio		444	53	faggio	
404	41	faggio		445	41,5	faggio	
405	33	faggio		446	31	faggio	
406	39	faggio		447	42	faggio	
407	36	faggio		448	58	faggio	
408	42	faggio		449	29	faggio	
409	35	faggio		450	37	faggio	
410	39	faggio		451	32	faggio	
411	35	faggio		452	41	faggio	
412	31	faggio		453	29	faggio	
413	29	faggio		454	46	faggio	
414	30	faggio		455	55	faggio	
415	49	faggio		456	41	faggio	
416	35	faggio		457	33	faggio	
417	43	faggio		458	31	faggio	
418	54	faggio		459	43	faggio	
419	31	faggio		460	57	faggio	
420	4	faggio		461	58	faggio	
421	32	faggio		462	53	faggio	
422	32	faggio		463	41,5	faggio	
423	37	faggio		464	31	faggio	
424	38	faggio		465	42	faggio	
425	29	faggio		466	58	faggio	

467	37	faggio		508	30	faggio	
468	31	faggio		509	33	faggio	
469	36	faggio		510	42	faggio	
470	37	faggio		511	32	faggio	
471	40	faggio		512	53	LARICE	
472	35	faggio		513	64	LARICE	
473	46	faggio		514	62	LARICE	
474	46	faggio		515	46	LARICE	
475	49	faggio		516	35	faggio	
476	47	faggio		517	41	faggio	
477	50	faggio		518	50	faggio	
478	38	faggio		519	46	faggio	
479	46	faggio		520	43	faggio	
480	45	faggio		521	39	faggio	
481	43	faggio		522	33,5	faggio	
482	49	faggio		523	40	faggio	
483	54	faggio		524	60	faggio	
484	44,5	faggio		525	49,5	faggio	
485	41	faggio		526	39	faggio	
486	48	faggio		527	35	faggio	
487	55	faggio		528	39,5	faggio	
488	34	faggio		529	58,5	LARICE	
489	47	faggio		530	58	faggio	
490	40	faggio		531	36	faggio	
491	60,5	faggio		532	38,5	faggio	
492	38	faggio		533	40	faggio	
493	43	faggio		534	29	faggio	
494	65,5	LARICE		535	49,5	faggio	
495	53	faggio		536	34	faggio	
496	61	ab rosso		537	32	faggio	
497	45,5	faggio		538	30	faggio	
498	43	faggio		539	28	faggio	
499	72	LARICE		540	56	faggio	
500	69	LARICE		541	61	faggio	
501	59,5	LARICE		542	50	faggio	
502	29	faggio		543	46	faggio	
503	35	faggio		544	40	faggio	
504	33	faggio		545	38	faggio	
505	34	faggio		546	53	faggio	
506	30	faggio		547	41	faggio	
507	49	faggio		548	54	faggio	

549	37,5	faggio		590	55	faggio	
550	64	faggio		591	47	faggio	
551	41	faggio		592	53	LARICE	
552	46	faggio		593	37	faggio	
553	33	faggio		594	58,5	LARICE	
554	58	LARICE		595	39	faggio	
555	70,5	faggio		596	30	faggio	
556	37	faggio		597	55	faggio	
557	35	faggio		598	54	faggio	
558	55	faggio		599	50	faggio	
559	33	faggio		600	35	LARICE	
560	37	faggio		601	41	LARICE	
561	28	faggio		602	47	faggio	
562	45	faggio		603	28	faggio	
563	54	faggio		604	30	faggio	
564	30	faggio		605	41	faggio	
565	50	faggio		606	44	faggio	
566	37,5	faggio		607	34	faggio	
567	64	faggio		608	53	faggio	
568	41	faggio		609	40	faggio	
569	46	faggio		610	45	faggio	
570	33	faggio		611	49	faggio	
571	58	LARICE		612	35	faggio	
572	70,5	faggio		613	30	faggio	
573	37	faggio		614	28	faggio	
574	35	faggio		615	33	faggio	
575	55	faggio		616	42,5	faggio	
576	33	faggio		617	39	faggio	
577	37	faggio		618	34	faggio	
578	28	faggio		619	35	faggio	
579	45	faggio		620	34	faggio	
580	54	faggio		621	31	BETULLA	
581	30	faggio		622	42,5	faggio	
582	50	faggio		623	31	faggio	
583	28	faggio		624	36	faggio	
584	33,5	faggio		625	36	faggio	
585	68	LARICE		626	50	faggio	
586	37	faggio		627	54	faggio	
587	28	faggio		628	34	faggio	
588	65	LARICE		629	31	faggio	
589	62	LARICE		630	64	faggio	

631	41	faggio		672	28	faggio	
632	41	faggio		673	46	faggio	
633	45	faggio		674	27,5	faggio	
634	31,5	faggio		675	27,5	faggio	
635	47	faggio		676	33	faggio	
636	44	faggio		677	69	faggio	
637	33	faggio		678	51	faggio	
638	33	faggio		679	38	faggio	
639	57	faggio		680	36	faggio	
681B	40	faggio		680B	74	faggio	
640	52	faggio		681	39	faggio	
641	34	faggio		682	46,5	faggio	
642	57	LARICE		683	35	faggio	
643	85	LARICE		684	44,5	faggio	
644	46	LARICE		685	47	faggio	
645	50	faggio		686	41	faggio	
646	52	LARICE		687	42	faggio	
647	33	faggio		688	46	faggio	
648	31	faggio		689	43	faggio	
649	34	faggio		690	31	faggio	
650	33	faggio		691	28	faggio	
651	29	faggio		692	37	faggio	
652	36	faggio		693	38,5	faggio	
653	49	faggio		694	54	faggio	
654	35	faggio		695	31	faggio	
655	30,5	faggio		696	31	faggio	
656	36	faggio		697	44	faggio	
657	31	faggio		698	32	faggio	
658	27,5	faggio		699	35	faggio	
659	28	faggio		700	29	faggio	
660	50	faggio		701	37	faggio	
661	31	faggio		702	52,5	faggio	
662	34	faggio		703	40	faggio	
663	32	faggio		704	29	faggio	
664	49	faggio		705	35,5	faggio	
665	31	faggio		706	33	faggio	
666	56	faggio		707	32	faggio	
667	29	faggio		708	33	faggio	
668	32	faggio		709	37,5	faggio	
669	34	faggio		710	40	faggio	
670	54	faggio		711	28	faggio	

712	40	faggio		753	28	faggio	linea esb. Lotto2
713	30	faggio		754	30	faggio	linea esb. Lotto2
714	43	faggio		755	30	faggio	linea esb. Lotto2
715	45	faggio		756	31	faggio	linea esb. Lotto2
716	36	faggio		757	34	faggio	linea esb. Lotto2
717	74	faggio		758	35	faggio	linea esb. Lotto2
718	37	faggio		759	45	faggio	linea esb. Lotto2
719	35	faggio		760	29,5	faggio	linea esb. Lotto2
720	45	faggio		761	36	faggio	linea esb. Lotto2
721	54	faggio		762	39,5	faggio	linea esb. Lotto2
722	29	faggio		763	33	faggio	linea esb. Lotto2
723	38	faggio		764	53,5	faggio	linea esb. Lotto2
724	50,5	faggio		765	49,5	faggio	linea esb. Lotto2
725	50	faggio		766	29	faggio	linea esb. Lotto2
726	38	faggio		767	60	faggio	linea esb. Lotto2
727	47	faggio		768	56	faggio	linea esb. Lotto2
728	45	faggio		769	44	faggio	linea esb. Lotto2
729	42	faggio		770	42	faggio	linea esb. Lotto2
730	29	faggio		771	105	faggio	linea esb. Lotto2
731	48	faggio		772	28	faggio	linea esb. Lotto2
732	32	faggio		773	58	faggio	linea esb. Lotto2
733	55	faggio		774	31	faggio	linea esb. Lotto2
734	33	faggio		775	34	faggio	linea esb. Lotto2
735	45	faggio		776	55	faggio	linea esb. Lotto2
736	29	faggio		777	42	faggio	linea esb. Lotto2
737	28,5	faggio		778	33,5	faggio	linea esb. Lotto2
738	32,5	faggio		779	29,5	faggio	linea esb. Lotto2
739	56	faggio		780	47	faggio	linea esb. Lotto2
740	64	faggio		781	42	faggio	linea esb. Lotto2
741	42	faggio		782	33	faggio	linea esb. Lotto2
742	46	faggio		783	29	faggio	linea esb. Lotto2
743	34	faggio		784	28	faggio	linea esb. Lotto2
744	32	faggio		785	33	faggio	linea esb. Lotto2
745	73	faggio		786	30,5	faggio	linea esb. Lotto2
746	32	faggio	linea esb. Lotto2	787	35	faggio	linea esb. Lotto2
747	32	faggio	linea esb. Lotto2	788	32	faggio	linea esb. Lotto2
748	29	faggio	linea esb. Lotto2	789	28,5	faggio	linea esb. Lotto2
749	31	faggio	linea esb. Lotto2	790	33	faggio	linea esb. Lotto2
750	43	faggio	linea esb. Lotto2	791	30	faggio	linea esb. Lotto2
751	30	faggio	linea esb. Lotto2	792	27	faggio	linea esb. Lotto2
752	34	faggio	linea esb. Lotto2	793	28	faggio	linea esb. Lotto2

794	34	faggio	linea esb. Lotto2				
795	45	faggio	linea esb. Lotto2		915	49	faggio
796	29,5	faggio	linea esb. Lotto2		916	53	faggio
797	47	faggio	linea esb. Lotto2		917	34	faggio
798	35	faggio	linea esb. Lotto2		918	43	faggio
799	35	faggio	linea esb. Lotto2		919	74	faggio
800	33	faggio	linea esb. Lotto2		920	41	faggio
801	28	faggio	linea esb. Lotto2		921	30	faggio
802	31,3	faggio	linea esb. Lotto2		922	43	faggio
803	27,5	faggio	linea esb. Lotto2		923	29	faggio
804	54	faggio	linea esb. Lotto2		924	49	faggio
805	61	larice	linea esb. Lotto2		925	47	faggio
806	37	faggio	pista		926	35	faggio
807	31	faggio	pista		927	57	faggio
808	47	larice	pista		928	35	faggio
809	37	faggio	pista		929	40	faggio
810	31	faggio	pista		930	33	faggio
811	32	faggio	pista		931	43	faggio
812	32	faggio	pista		932	34	faggio
813	33	faggio	pista		933	40	faggio
814	32	faggio	via temporanea		934	41	faggio
815	27,5	faggio	via temporanea		935	43	faggio
816	42	faggio	via temporanea		936	59	faggio
817	28	faggio	pista		937	38	faggio
818	42,5	faggio	pista		938	31	faggio
819	57	faggio	pista		939	49	faggio
820	34	faggio	pista		940	29	faggio
901	61	faggio			941	30	faggio
902	35	faggio			942	40	faggio
903	65	larice			943	30	faggio
904	38	faggio			944	41	faggio
905	43	faggio			945	44	faggio
906	30	faggio			946	43	faggio
907	48	faggio			947	35	faggio
908	41	faggio			948	35	faggio
909	54	faggio			949	62	faggio
910	58	faggio			950	38	faggio
911	35	faggio			951	47	faggio
912	50	faggio			952	45	faggio
913	36	faggio			953	31	faggio
914	44	faggio			954	35	faggio

955	36	faggio		986	28	faggio	
956	33	faggio		987	43	faggio	
957	28	faggio		988	28	faggio	
958	28	faggio		989	42	faggio	
959	33	faggio		990	38	faggio	
960	59	faggio		991	33	faggio	
961	34	faggio		992	31	faggio	
962	51	faggio		993	31	faggio	
963	44	faggio		994	33	faggio	
964	29	faggio		995	29	faggio	
965	56	faggio		996	35	faggio	
966	37	faggio		997	31	faggio	
967	48	faggio		998	29	faggio	
968	65,5	faggio		999	30	faggio	
969	70	faggio		1000	63	faggio	
970	45	faggio		1001	31	faggio	
971	42	faggio		1002	33	faggio	
972	30	faggio		1003	47	faggio	
973	35	faggio		1004	51	faggio	
974	41	faggio		1005	38	faggio	
975	46	faggio		1006	39	faggio	
976	32	faggio		1007	57	faggio	
977	35	faggio		1008	41	faggio	
978	31	faggio		1009	58	faggio	
979	40	faggio		1010	36	faggio	
980	32	faggio		1011	51	faggio	
981	47	faggio		1012	30	faggio	
982	30	faggio		1013	36	faggio	
983	38	faggio		1014	33	faggio	
984	40	faggio		1015	38	faggio	
985	45	faggio		1016	44	faggio	

7. Piedilista delle matricine e degli alberi per la biodiversità contrassegnati da rilasciare.

Di seguito si allega il piedilista delle piante rilasciate con funzione di portaseme o individuate per aspetti di interesse legati alla biodiversità ovvero come candidati che permarranno nella fustaia definitiva.

La contrassegnatura è stata realizzata con anello (talvolta parziale) ad altezza di 1.30 circa e al piede (con bollo/anellatura in relazione alla visibilità) mediante l'uso di vernice gialla.

Le piante rilasciate con scopo di biodiversità (chioma ben conformata, molto ramosa, ovvero piante anche al suolo di interesse per l'entomofauna, ad es.) recano sul fusto la lettera B, sempre realizzata con vernice gialla.

B: Biodiversità

N	D	specie	note	N	D	specie	note
1	29	faggio	Lotto1	7	25	faggio	Lotto1
2	28	faggio	Lotto1	8	27	faggio	Lotto1
3	44	faggio	Lotto1	9	27	faggio	Lotto1
4	34	faggio	Lotto1	10	28	faggio	Lotto1
5	48	faggio	Lotto1	11	30	faggio	Lotto1
6	27	faggio	Lotto1	12	33	faggio	Lotto1

13	37	faggio	Lotto1		52	22	faggio	Lotto1
14	34	faggio	Lotto1		53	25	faggio	Lotto1
15	33	faggio	Lotto1		54	20	faggio	Lotto1
16	48	faggio	Lotto1		55	23	faggio	Lotto1
17	44	faggio	Lotto1		56	21	faggio	Lotto1
18	39	faggio	Lotto1		57	25	faggio	Lotto1
19	49	faggio	Lotto1		58	22	faggio	Lotto1
20	26	faggio	Lotto1		59	25	faggio	Lotto1
21	28	faggio	Lotto1		60	22	faggio	Lotto1
22	36	faggio	Lotto1		61	22	faggio	Lotto1
23	24	faggio	Lotto1		62	33	faggio	Lotto1
24	20	faggio	Lotto1		63	32	faggio	Lotto1
25	20	faggio	Lotto1		64	48	faggio	Lotto1
26	23	faggio	Lotto1		65	23	faggio	Lotto1
27	29	faggio	Lotto1		66	26	faggio	Lotto1
28	27	faggio	Lotto1		67	24	faggio	Lotto1
29	19	faggio	Lotto1		68	52	faggio	Lotto1
30	37	faggio	Lotto1		69	24	faggio	Lotto1
31	33	faggio	Lotto1		70	22	faggio	Lotto1
32	17	faggio	Lotto1		71	62	faggio	Lotto1
33	30	faggio	Lotto1		72	39	faggio	Lotto1
34	27	faggio	Lotto1		73	29	faggio	Lotto1
35	22	faggio	Lotto1		74	56	faggio	Lotto1
36	23	faggio	Lotto1		75	22	faggio	Lotto1
37	24	faggio	Lotto1		76	30	faggio	Lotto1
38	20	faggio	Lotto1		77	23	faggio	Lotto1
39	20	faggio	Lotto1		78	23	faggio	Lotto1
40	21	faggio	Lotto1		79	26	faggio	Lotto1
41	24	faggio	Lotto1		80	24	faggio	Lotto1
42	27	faggio	Lotto1		81	25	faggio	Lotto1
43	24	faggio	Lotto1		82	43	faggio	Lotto1
44	51	faggio	Lotto1		83	27	faggio	Lotto1
45	21	faggio	Lotto1		84	37	faggio	Lotto1
46	23	faggio	Lotto1		85	23	faggio	Lotto1
47	24	faggio	Lotto1		86	23	faggio	Lotto1
48	20	faggio	Lotto1		87	23	faggio	Lotto1
49	34	faggio	Lotto1		88	25	faggio	Lotto1
50	21	faggio	Lotto1		89	32	faggio	Lotto1
51	22	faggio	Lotto1		90	42	faggio	Lotto1

91	28	faggio	Lotto1		130	25	faggio	Lotto1
92	38	faggio	Lotto1		131	30	faggio	Lotto1
93	32	faggio	Lotto1		132	33	faggio	Lotto1
94	36	faggio	Lotto1		133	36	faggio	Lotto1
95	24	faggio	Lotto1		134	35	faggio	Lotto1
96	26	faggio	Lotto1		135	31	faggio	Lotto1
97	28	betulla	Lotto1		136	27	faggio	Lotto1
98	49	faggio	Lotto1		137	37	faggio	Lotto1
99	29	faggio	Lotto1		138	32	faggio	Lotto1
100	28	faggio	Lotto1		139	30	faggio	Lotto1
101	25	faggio	Lotto1		140	26	faggio	Lotto1
102	32	faggio	Lotto1		141	46	faggio	Lotto1
103	29	faggio	Lotto1		142	31	faggio	Lotto1
104	23	faggio	Lotto1		143	33	faggio	Lotto1
105	35	faggio	Lotto1		144	46	faggio	Lotto1
106	31	faggio	Lotto1		145	37	faggio	Lotto1
107	25	faggio	Lotto1		146	25	faggio	Lotto1
108	29	faggio	Lotto1		147	33	faggio	Lotto1
109	25	faggio	Lotto1		148	28	faggio	Lotto1
110	23	faggio	Lotto1		149	30	faggio	Lotto1
111	53	faggio	Lotto1		150	27	faggio	Lotto1
112	26	faggio	Lotto1		151	29	faggio	Lotto1
113	25	faggio	Lotto1		152	26	faggio	Lotto1
114	35	faggio	Lotto1		153	25	faggio	Lotto1
115	24	faggio	Lotto1		154	29	faggio	Lotto1
116	59	faggio	Lotto1		155	24	faggio	Lotto1
117	31	faggio	Lotto1		156	28	faggio	Lotto1
118	30	faggio	Lotto1		157	34	faggio	Lotto1
119	43	faggio	Lotto1		158	34	faggio	Lotto1
120	30	faggio	Lotto1		159	13	faggio	Lotto1
121	25	faggio	Lotto1		160	30	faggio	Lotto1
122	32	faggio	Lotto1		161	43	faggio	Lotto1
123	33	faggio	Lotto1		162	26	betulla	Lotto1
124	39	faggio	Lotto1		163	23	faggio	Lotto1
125	24	faggio	Lotto1		164	30	faggio	Lotto1
126	33	faggio	Lotto1		165	29	faggio	Lotto1
127	27	faggio	Lotto1		166	33	faggio	Lotto1
128	45	faggio	Lotto1		167	26	faggio	Lotto1
129	28	faggio	Lotto1		168	26	faggio	Lotto1

169	38	faggio	Lotto1		208	30	faggio	Lotto1
170	41	faggio	Lotto1		209	28	faggio	Lotto1
171	51	faggio	Lotto1		210	53	faggio	Lotto1
172	30	faggio	Lotto1		211	28	faggio	Lotto1
173	30	faggio	Lotto1		212	44	faggio	Lotto1
174	40	faggio	Lotto1		213	48	faggio	Lotto1
175	30	faggio	Lotto1		214	49	faggio	Lotto1
176	27	faggio	Lotto1		215	31	faggio	Lotto1
177	27	faggio	Lotto1		216	24	faggio	Lotto1
178	38	faggio	Lotto1		217	30	faggio	Lotto1
179	36	faggio	Lotto1		218	36	faggio	Lotto1
180	27	faggio	Lotto1		219	23	faggio	Lotto1
181	27	faggio	Lotto1		220	28	faggio	Lotto1
182	27	faggio	Lotto1		221	36	faggio	Lotto1
183	42	faggio	Lotto1		222	34	faggio	Lotto1
184	26	faggio	Lotto1		223	25	faggio	Lotto1
185	32	faggio	Lotto1		224	35	faggio	Lotto1
186	28	faggio	Lotto1		225	31	faggio	Lotto1
187	37	faggio	Lotto1		226	51	faggio	Lotto1
188	20	faggio	Lotto1		227	33	faggio	Lotto1
189	26	faggio	Lotto1		228	38	faggio	Lotto1
190	23	faggio	Lotto1		229	27	faggio	Lotto1
191	57	faggio	Lotto1		230	27	faggio	Lotto1
192	24	faggio	Lotto1		231	30	faggio	Lotto1
193	25	faggio	Lotto1		232	30	faggio	Lotto1
194	41	faggio	Lotto1		233	28	faggio	Lotto1
195	27	faggio	Lotto1		234	30	faggio	Lotto1
196	27	faggio	Lotto1		235	30	faggio	Lotto1
197	18	faggio	Lotto1		236	32	faggio	Lotto1
198	26	faggio	Lotto1		237	25	faggio	Lotto1
199	29	faggio	Lotto1		238	27	faggio	Lotto1
200	28	faggio	Lotto1		239	33	faggio	Lotto1
201	25	faggio	Lotto1		240	33	faggio	Lotto1
202	27	faggio	Lotto1		241	29	faggio	Lotto1
203	33	faggio	Lotto1		242	23	faggio	Lotto1
204	31	faggio	Lotto1		243	28	faggio	Lotto1
205	44	faggio	Lotto1		244	25	faggio	Lotto1
206	32	faggio	Lotto1		245	24	faggio	Lotto1
207	22	faggio	Lotto1		246	31	faggio	Lotto1

247	36	faggio	Lotto1		286	32	faggio	Lotto1
248	31	faggio	Lotto1		287	22	faggio	Lotto1
249	30	faggio	Lotto1		288	19	faggio	Lotto1
250	20	faggio	Lotto1		289	48	faggio	Lotto1
251	32	faggio	Lotto1		290	23	faggio	Lotto1
252	22	faggio	Lotto1		291	26	faggio	Lotto1
253	48	faggio	Lotto1		292	24	faggio	Lotto1
254	23	faggio	Lotto1		293	21	faggio	Lotto1
255	26	faggio	Lotto1		294	22	faggio	Lotto1
256	24	faggio	Lotto1		295	52	faggio	Lotto1
257	21	faggio	Lotto1		296	24	faggio	Lotto1
258	22	faggio	Lotto1		297	62	faggio	Lotto1
259	52	faggio	Lotto1		298	39	faggio	Lotto1
260	24	faggio	Lotto1		299	22	faggio	Lotto1
261	22	faggio	Lotto1		300	29	faggio	Lotto1
262	62	faggio	Lotto1		301	56	faggio	Lotto1
263	39	faggio	Lotto1		302	22	faggio	Lotto1
264	22	faggio	Lotto1		303	30	faggio	Lotto1
265	29	faggio	Lotto1		304	23	faggio	Lotto1
266	18	faggio	Lotto1		305	23	faggio	Lotto1
267	56	faggio	Lotto1		306	26	faggio	Lotto1
268	22	faggio	Lotto1		307	24	faggio	Lotto1
269	30	faggio	Lotto1		308	25	faggio	Lotto1
270	23	faggio	Lotto1		309	43	faggio	Lotto1
271	23	faggio	Lotto1		310	22	faggio	Lotto1
272	26	faggio	Lotto1		311	24	faggio	Lotto1
273	24	faggio	Lotto1		312	27	faggio	Lotto1
274	25	faggio	Lotto1		313	37	faggio	Lotto1
275	22	faggio	Lotto1		314	23	faggio	Lotto1
276	24	faggio	Lotto1		315	23	faggio	Lotto1
277	22	faggio	Lotto1		316	23	faggio	Lotto1
278	27	faggio	Lotto1		317	25	faggio	Lotto1
279	37	faggio	Lotto1		318	32	faggio	Lotto1
280	23	faggio	Lotto1		319	29	faggio	Lotto1
281	23	faggio	Lotto1		320	34	faggio	Lotto1
282	22	faggio	Lotto1		321	38	faggio	Lotto1
283	23	faggio	Lotto1		322	25	faggio	Lotto1
284	25	faggio	Lotto1		323	30	faggio	Lotto1
285	32	faggio	Lotto1		324	50	faggio	Lotto1

325	50	faggio			364	22	faggio	
326	43	faggio			365	38	faggio	
327	29	faggio			366	31	faggio	
328	26	betulla			367	28	faggio	
329	26	faggio			368	26	faggio	
330	24	betulla			369	22	faggio	
331	43	faggio			370	28	faggio	
332	22	faggio			371	29	faggio	
333	50	faggio			372	24	faggio	
334	23	faggio			373	28	faggio	
335	38	faggio			374	37	faggio	
336	48	faggio			375	29	faggio	
337	27	faggio			376	29	faggio	
338	60	faggio			377	22	faggio	
339	29	faggio			378	39	faggio	
340	32	faggio			379	26	faggio	
341	26	faggio			380	28	faggio	
342	34	faggio			381	58	faggio	
343	28	faggio			382	26	faggio	
344	30	faggio			383	25	faggio	
345	15	faggio			384	25	faggio	
346	35	faggio			385	24	faggio	
347	38	faggio			386	30	faggio	
348	33	faggio			387	46	faggio	
349	28	faggio			388	44	faggio	
350	53	faggio			389	15	faggio	
351	35	faggio			390	54	faggio	
352	24	faggio			391	28	faggio	
353	14	faggio			392	30	faggio	
354	21	faggio			393	30	faggio	
355	25	faggio			394	31	faggio	
356	25	faggio			395	47	faggio	
357	34	faggio			396	24	faggio	
358	26	faggio			397	32	faggio	
359	52	faggio			398	30	faggio	
360	32	faggio			399	29	faggio	
361	26	faggio			400	54	faggio	
362	28	faggio			401	24	faggio	
363	47	faggio			402	32	faggio	

403	33	faggio			442	23	faggio	Lotto2
404	49	faggio			443	24	faggio	Lotto2
405	28	faggio			444	33	faggio	Lotto2
406	44	faggio			445	39	faggio	Lotto2
407	20	faggio			446	26	faggio	Lotto2
408	25	faggio			447	39	faggio	Lotto2
409	36	faggio			448	24	faggio	Lotto2
410	25	faggio			449	42	faggio	Lotto2
411	21	faggio			450	76	faggio	Lotto2
412	22	faggio			451	20	faggio	Lotto2
413	25	faggio			452	28	faggio	Lotto2
414	41	faggio			453	28	faggio	Lotto2
415	46	faggio			454	38	faggio	Lotto2
416	61	faggio			455	28	faggio	Lotto2
417	29	faggio			456	24	faggio	Lotto2
418	23	faggio			457	46	faggio	Lotto2
419	19	faggio			458	38	faggio	Lotto2
420	53	faggio			459	41	faggio	Lotto2
421	30	faggio			460	22	faggio	Lotto2
422	23	faggio			461	28	faggio	Lotto2
423	30	faggio			462	21	faggio	Lotto2
424	39	faggio			463	44	faggio	Lotto2
425	27	faggio			464	34	faggio	Lotto2
426	41	faggio	Lotto2		465	17	faggio	Lotto2
427	66	faggio	Lotto2		466	27	faggio	Lotto2
428	23	faggio	Lotto2		467	21	faggio	Lotto2
429	23	faggio	Lotto2		468	32	faggio	Lotto2
430	28	faggio	Lotto2		469	26	faggio	Lotto2
431	32	faggio	Lotto2		470	25	faggio	Lotto2
432	18	faggio	Lotto2		471	23	faggio	Lotto2
433	24	faggio	Lotto2		472	24	faggio	Lotto2
434	34	faggio	Lotto2		473	31	faggio	Lotto2
435	28	faggio	Lotto2		474	23	faggio	Lotto2
436	33	faggio	Lotto2		475	24	faggio	Lotto2
437	44	faggio	Lotto2		476	22	faggio	Lotto2
438	39	faggio	Lotto2		477	36	faggio	Lotto2
439	23	faggio	Lotto2		478	30	faggio	Lotto2
440	28	faggio	Lotto2		479	22	faggio	Lotto2
441	25	faggio	Lotto2		480	20	faggio	Lotto2

481	18	faggio	Lotto2		520	32	faggio	Lotto1
482	31	faggio	Lotto2		521	34	faggio	Lotto1
483	29	faggio	Lotto2		522	53	faggio	Lotto1
484	15	faggio	Lotto2		523	38	faggio	Lotto1
485	52	faggio	Lotto2/b		524	27	faggio	Lotto1
486	28	faggio	Lotto2		525	23	faggio	Lotto1
487	22	faggio	Lotto2		526	78	faggio	Lotto1/b
488	20	faggio	Lotto2		527	26	faggio	Lotto1
489	22	faggio	Lotto2		528	19	faggio	Lotto1
490	28	faggio	Lotto2		529	20	faggio	Lotto1
491	29	faggio	Lotto2		530	21	faggio	Lotto1
492	32	faggio	Lotto2		531	27	faggio	Lotto1
493	18	faggio	Lotto2		532	26	faggio	Lotto1
494	28	faggio	Lotto2		533	11	faggio	Lotto1
495	28	faggio	Lotto2		534	20	faggio	Lotto1
496	32	faggio	Lotto2		535	31	faggio	Lotto1
497	22	faggio	Lotto2		536	22	faggio	Lotto1
498	16	faggio	Lotto2		537	22	faggio	Lotto1
499	36	faggio	Lotto2		538	21	faggio	Lotto1
500	23	faggio	Lotto2		539	21	faggio	Lotto1
501	28	faggio	Lotto2		540	30	faggio	Lotto1
502	20	faggio	Lotto2		541	34	faggio	Lotto1
503	27	faggio	Lotto2		542	26	faggio	Lotto1
504	18	faggio	Lotto2		543	54	faggio	Lotto1/B
505	20	faggio	Lotto2		544	28	faggio	Lotto1/B
506	22	faggio	Lotto2		545	42	faggio	Lotto1/B
507	32	faggio	Lotto2		546	29	faggio	Lotto1
508	24	faggio	Lotto2		547	22	faggio	Lotto1
509	23	faggio	Lotto2		548	27	faggio	Lotto1
510	31	faggio	Lotto2		549	48	faggio	Lotto1
511	21	faggio	Lotto2		550	27	faggio	Lotto1
512	28	faggio	Lotto2		551	21	faggio	Lotto1
513	23	faggio	Lotto2		552	24	faggio	Lotto1
514	23	faggio	Lotto2		553	20	faggio	Lotto1
515	40	faggio	Lotto2		554	26	faggio	Lotto1
516	26	faggio	Lotto1		555	23	faggio	Lotto1
517	25	faggio	Lotto1		556	56	faggio	Lotto1
518	24	faggio	Lotto1		557	23	faggio	Lotto1
519	24	faggio	Lotto1		558	23	faggio	Lotto1

559	38	faggio	Lotto1		598	33	faggio	M
560	17	faggio	Lotto1		599	53	faggio	M
561	29	faggio	Lotto1		600	27	faggio	Lotto1
562	29	faggio	Lotto1		601	25	faggio	Lotto1
563	35	faggio	Lotto1		602	25	faggio	Lotto1
564	20	faggio	Lotto1		603	25	faggio	Lotto1
565	23	faggio	Lotto1		604	22	faggio	Lotto1
566	43	faggio	Lotto1		605	17	faggio	Lotto1
567	16	faggio	Lotto1		606	25	faggio	Lotto1
568	28	faggio	Lotto1		607	32	betulla	Lotto1/b
569	30	faggio	Lotto1		608	32	betulla	Lotto1/b
570	48	faggio	Lotto1		609	41	betulla	Lotto1/b
571	62	faggio	Lotto1		610	42	betulla	Lotto1/b
572	33	faggio	Lotto1		611	28	betulla	Lotto1/b
573	34	faggio	Lotto1		612	42	faggio	Lotto1
574	56	faggio	Lotto1		613	34	faggio	Lotto1/b
575	22	faggio	Lotto1		614	37	faggio	Lotto1
576	19	faggio	Lotto1		615	28	faggio	Lotto1
577	23	faggio	Lotto1		616	32	faggio	Lotto1
578	23	faggio	Lotto1		617	34	faggio	Lotto1
579	26	faggio	Lotto1		618	31	faggio	Lotto1
580	29	faggio	Lotto1		619	17	faggio	Lotto1
581	24	faggio	Lotto1		620	15	faggio	Lotto1
582	24	faggio	Lotto1		621	20	faggio	Lotto1
583	51	faggio	Lotto1		622	17	faggio	Lotto1
584	44	faggio	Lotto1		623	32	faggio	Lotto1
585	29	faggio	Lotto1		624	25	faggio	Lotto1
586	25	faggio	Lotto1		625	25	faggio	Lotto1
587	26	faggio	Lotto1		626	19	faggio	Lotto1
588	27	faggio	Lotto1		627	37	betulla	Lotto1
589	24	faggio	Lotto1		628	34	faggio	Lotto1/b
590	23	faggio	Lotto1		629	45	faggio	Lotto1
591	19	faggio	Lotto1		630	31	faggio	Lotto1
592	23	faggio	Lotto1		631	31	faggio	Lotto1
593	28	faggio	Lotto1		632	30	betulla	Lotto1
594	25	faggio	Lotto1		633	31	betulla	Lotto1
595	29	faggio	Lotto1		634	30	faggio	Lotto1
596	26	faggio	Lotto1		635	50	faggio	Lotto1
597	28	faggio	Lotto1		636	56	faggio	Lotto1

637	61	faggio	Lotto1		676	18	faggio	Lotto1
638	21	faggio	Lotto1		677	21	faggio	Lotto1
639	18	faggio	Lotto1		678	22	faggio	Lotto1
640	18	faggio	Lotto1		679	28	faggio	Lotto1
641	24	faggio	Lotto1		680	29	faggio	Lotto1
642	23	faggio	Lotto1		681	28	faggio	Lotto1
643	27	faggio	Lotto1		682	38	faggio	Lotto1
644	57	faggio	Lotto1		683	42	faggio	Lotto1
645	40	faggio	Lotto1		684	28	faggio	Lotto1
646	24	faggio	Lotto1		685	30	faggio	Lotto1
647	50	faggio	Lotto1		686	35	faggio	Lotto1
648	52	faggio	Lotto1		687	29	faggio	Lotto1
649	24	faggio	Lotto1		688	20	faggio	Lotto1
650	41	faggio	Lotto1		689	16	faggio	Lotto1
651	19	faggio	Lotto1		690	32	faggio	Lotto1
652	14	faggio	Lotto1		691	28	faggio	Lotto1
653	53	faggio	Lotto1		692	29	faggio	Lotto1
654	20	faggio	Lotto1		693	39	faggio	Lotto1
655	21	faggio	Lotto1		694	24	faggio	Lotto1
656	18	faggio	Lotto1		695	21	faggio	Lotto1
657	22	faggio	Lotto1		696	22	faggio	Lotto1
658	17	faggio	Lotto1		697	23	faggio	Lotto1
659	18	faggio	Lotto1		698	23	faggio	Lotto2
660	56	faggio	Lotto1		699	22	faggio	Lotto2
661	25	faggio	Lotto1		700	22	faggio	Lotto2
662	22	faggio	Lotto1		701	21	faggio	Lotto2
663	55	faggio	Lotto1		702	34	faggio	Lotto2
664	24	faggio	Lotto1		703	20	faggio	Lotto2
665	23	faggio	Lotto1		704	20	faggio	Lotto2
666	21	faggio	Lotto1		705	15	faggio	Lotto2
667	27	faggio	Lotto1		706	20	faggio	Lotto2
668	28	faggio	Lotto1		707	23	faggio	Lotto2
669	42	faggio	Lotto1		708	18	faggio	Lotto2
670	42	faggio	Lotto1		709	22	faggio	Lotto2
671	39	faggio	Lotto1		710	46	faggio	Lotto2
672	21	faggio	Lotto1		711	53	faggio	Lotto2
673	31	faggio	Lotto1		712	24	faggio	Lotto2
674	29	faggio	Lotto1		713	30	faggio	Lotto2
675	28	faggio	Lotto1		714	24	faggio	Lotto2

715	30	faggio	Lotto2		754	37	faggio	Lotto2
716	23	faggio	Lotto2		755	24	faggio	Lotto2
717	24	faggio	Lotto2		756	22	faggio	Lotto2
718	40	faggio	Lotto2		757	24	faggio	Lotto2
719	20	faggio	Lotto2		758	23	faggio	Lotto2
720	27	faggio	Lotto2		759	18	faggio	Lotto2
721	22	faggio	Lotto2		760	23	faggio	Lotto2
722	19	faggio	Lotto2		761	22	faggio	Lotto2
723	20	faggio	Lotto2		762	24	faggio	Lotto2
724	19	faggio	Lotto2		763	23	faggio	Lotto2
725	21	faggio	Lotto2		764	27	faggio	Lotto2
726	27	faggio	Lotto2		765	29	faggio	Lotto2
727	28	faggio	Lotto2		766	30	faggio	Lotto2
728	41	faggio	Lotto2		767	24	faggio	Lotto2
729	20	faggio	Lotto2		768	8	faggio	Lotto2
730	51	faggio	Lotto2		769	8	faggio	Lotto2
731	24	faggio	Lotto2		770	23	faggio	Lotto2
732	18	faggio	Lotto2		771	18	faggio	Lotto2
733	23	faggio	Lotto2		772	18	faggio	Lotto2
734	22	faggio	Lotto2		773	34	faggio	Lotto2
735	44	faggio	Lotto2		774	23	faggio	Lotto2
736	65	faggio	Lotto2		775	14	faggio	Lotto2
737	53	faggio	Lotto2		776	24	faggio	Lotto2
738	22	faggio	Lotto2		777	17	faggio	Lotto2
739	29	faggio	Lotto2		778	20	faggio	Lotto2
740	23	faggio	Lotto2		779	19	faggio	Lotto2
741	26	faggio	Lotto2		780	29	faggio	Lotto2
742	20	faggio	Lotto2		781	18	faggio	Lotto2
743	20	faggio	Lotto2		782	21	faggio	Lotto2
744	47	faggio	Lotto2		783	18	faggio	Lotto2
745	24	faggio	Lotto2		784	22	faggio	Lotto2
746	15	faggio	Lotto2		785	39	faggio	Lotto2
747	15	faggio	Lotto2		786	28	faggio	Lotto2
748	22	faggio	Lotto2		787	20	faggio	Lotto2
749	43	faggio	Lotto2		788	18	faggio	Lotto2
750	19	faggio	Lotto2		789	24	faggio	Lotto2
751	28	faggio	Lotto2		790	15	faggio	Lotto2
752	24	faggio	Lotto2		791	37	faggio	Lotto2
753	50	faggio	Lotto2		792	35	faggio	Lotto2

793	35	faggio	Lotto2		832	40	faggio	Lotto2
794	21	faggio	Lotto2		833	20	faggio	Lotto2
795	20	faggio	Lotto2		834	18	faggio	Lotto2
796	23	faggio	Lotto2		835	23	faggio	Lotto2
797	40	faggio	Lotto2		836	20	faggio	Lotto2
798	16	faggio	Lotto2		837	16	faggio	Lotto2
799	17	faggio	Lotto2		838	28	faggio	Lotto2
800	30	faggio	Lotto2		839	16	faggio	Lotto2
801	23	faggio	Lotto2		840	13	faggio	Lotto2
802	23	faggio	Lotto2		841	13	faggio	Lotto2
803	22	faggio	Lotto2		842	19	faggio	Lotto2
804	24	faggio	Lotto2		843	21	faggio	Lotto2
805	21	faggio	Lotto2		844	27	faggio	Lotto2
806	30	faggio	Lotto2		845	20	faggio	Lotto2
807	24	faggio	Lotto2		846	16	faggio	Lotto2
808	17	faggio	Lotto2		847	24	faggio	Lotto2
809	19	faggio	Lotto2		848	45	faggio	Lotto2
810	18	faggio	Lotto2		849	15	faggio	Lotto2
811	17	faggio	Lotto2		850	51	faggio	Lotto2
812	38	faggio	Lotto2		851	30	faggio	Lotto2
813	22	faggio	Lotto2		852	22	faggio	Lotto2
814	16	faggio	Lotto2		853	22	faggio	Lotto2
815	19	faggio	Lotto2		854	19	faggio	Lotto2
816	17	faggio	Lotto2		855	16	faggio	Lotto2
817	17	faggio	Lotto2		856	15	faggio	Lotto2
818	25	faggio	Lotto2		857	14	faggio	Lotto2
819	21	faggio	Lotto2		858	12	faggio	Lotto2
820	16	faggio	Lotto2		859	12	faggio	Lotto2
821	24	faggio	Lotto2		860	19	faggio	Lotto2
822	42	faggio	Lotto2		861	21	faggio	Lotto2
823	23	faggio	Lotto2		862	24	faggio	Lotto2
824	19	faggio	Lotto2		863	16	faggio	Lotto2
825	16	faggio	Lotto2		864	13	faggio	Lotto2
826	27	faggio	Lotto2		865	22	faggio	Lotto2
827	10	faggio	Lotto2		866	15	faggio	Lotto2
828	25	faggio	Lotto2		867	20	faggio	Lotto2
829	22	faggio	Lotto2		868	20	faggio	Lotto2
830	14	faggio	Lotto2		869	21	faggio	Lotto2

831	19	faggio	Lotto2		870	17	faggio	Lotto2
871	22	faggio	Lotto2		910	29	faggio	Lotto1
872	19	faggio	Lotto2		911	24	faggio	Lotto1
873	24	faggio	Lotto2		912	26	faggio	Lotto1
874	28	faggio	Lotto2		913	26	faggio	Lotto1
875	26	faggio	Lotto2		914	26	faggio	Lotto1
876	30	faggio	Lotto2		915	19	faggio	Lotto1
877	65	faggio	Lotto2		916	24	faggio	Lotto1
878	65	larice	Lotto2/b		917	22	faggio	Lotto1
879	36	larice	Lotto2/b		918	29	faggio	Lotto1
880	37	faggio	Lotto1		919	24	faggio	Lotto1
881	23	faggio	Lotto1		920	27	faggio	Lotto1
882	30	faggio	Lotto1		921	48	faggio	Lotto1
883	24	faggio	Lotto1		922	26	faggio	Lotto1
884	30	faggio	Lotto1		923	45	faggio	Lotto1
885	20	faggio	Lotto1		924	22	faggio	Lotto1
886	26	faggio	Lotto1		925	23	faggio	Lotto1
887	20	faggio	Lotto1		926	28	faggio	Lotto2
888	19	faggio	Lotto1		927	22	faggio	Lotto2
889	19	faggio	Lotto1		928	41	faggio	Lotto2
890	17	faggio	Lotto1		929	17	faggio	Lotto2
891	25	faggio	Lotto1		930	22	faggio	Lotto2
892	17	faggio	Lotto1		931	34	faggio	Lotto2
893	21	faggio	Lotto1		932	38	faggio	Lotto2
894	20	faggio	Lotto1		933	23	faggio	Lotto2
895	20	faggio	Lotto1		934	21	faggio	Lotto2
896	28	faggio	Lotto1		935	38	faggio	Lotto2
897	25	faggio	Lotto1		936	23	faggio	Lotto2
898	22	faggio	Lotto1		937	47	faggio	Lotto2
899	20	faggio	Lotto1		938	19	faggio	Lotto2
900	23	faggio	Lotto1		939	36	faggio	Lotto2
901	20	faggio	Lotto1		940	21	faggio	Lotto2
902	24	faggio	Lotto1		941	19	faggio	Lotto2
903	53	faggio	Lotto1		942	23	faggio	Lotto2
904	21	faggio	Lotto1		943	68	faggio	Lotto2
905	25	faggio	Lotto1		944	26	faggio	Lotto2
906	20	faggio	Lotto1		945	19	faggio	Lotto2
907	23	faggio	Lotto1		946	64	faggio	Lotto2
908	23	faggio	Lotto1		947	17	faggio	Lotto2
909	68	faggio	Lotto 1/b		948	20	faggio	Lotto2

949	36	faggio	Lotto2		988	29	faggio	Lotto1
950	28	faggio	Lotto2		989	25	faggio	Lotto1
951	43	faggio	Lotto2		990	22	faggio	Lotto1
952	23	faggio	Lotto2		991	20	faggio	Lotto1
953	22	faggio	Lotto2		992	29	faggio	Lotto1
954	22	faggio	Lotto2		993	29	faggio	Lotto1
955	15	faggio	Lotto2		994	38	faggio	Lotto1
956	20	faggio	Lotto2		995	43	faggio	Lotto1
957	22	faggio	Lotto2		996	18	faggio	Lotto1
958	21	faggio	Lotto2		997	19	faggio	Lotto1
959	51	faggio	Lotto2/B		998	21	faggio	Lotto1
960	42	faggio	Lotto2		999	24	faggio	Lotto1
961	21	faggio	Lotto2		1000	23	faggio	Lotto1
962	25	faggio	Lotto2		1001	22	faggio	Lotto1
963	23	faggio	Lotto2		1002	18	faggio	Lotto1
964	22	faggio	Lotto2		1003	17	faggio	Lotto1
965	27	faggio	Lotto2		1004	18	faggio	Lotto1
966	25	faggio	Lotto2		1005	25	faggio	Lotto1
967	25	faggio	Lotto2		1006	21	faggio	Lotto1
968	26	faggio	Lotto2		1007	20	faggio	Lotto1
969	22	faggio	Lotto2		1008	30	faggio	Lotto1
970	47	faggio	Lotto2		1009	24	faggio	Lotto1
971	19	faggio	Lotto2		1010	25	faggio	Lotto1
972	21	faggio	Lotto2		1011	28	faggio	Lotto1
973	45	faggio	Lotto2		1012	23	faggio	Lotto1
974	26	faggio	Lotto2		1013	21	faggio	Lotto1
975	20	faggio	Lotto2		1014	23	faggio	Lotto1
976	24	faggio	Lotto1		1015	22	faggio	Lotto1
977	26	faggio	Lotto1		1016	23	faggio	Lotto1
978	22	faggio	Lotto1		1017	34	faggio	Lotto1
979	24	faggio	Lotto1		1018	40	faggio	Lotto1
980	20	faggio	Lotto1		1019	42	faggio	Lotto1
981	23	faggio	Lotto1		1020	23	faggio	Lotto1
982	43	faggio	Lotto1/B		1021	24	faggio	Lotto1
983	22	faggio	Lotto1		1022	25	faggio	Lotto1
984	19	faggio	Lotto1		1023	21	faggio	Lotto1
985	13	faggio	Lotto1		1024	25	faggio	Lotto1
986	21	faggio	Lotto1		1025	18	faggio	Lotto1
987	28	faggio	Lotto1		1026	29	faggio	Lotto1

1027	27	faggio	Lotto1		1066	28	faggio	Lotto1
1028	20	faggio	Lotto1		1067	25	faggio	Lotto1
1029	41	faggio	Lotto1		1068	26	faggio	Lotto1
1030	18	faggio	Lotto1		1069	56	faggio	Lotto1
1031	17	faggio	Lotto1		1070	25	faggio	Lotto1
1032	25	faggio	Lotto1		1071	18	faggio	Lotto1
1033	24	faggio	Lotto1		1072	26	faggio	Lotto1
1034	24	faggio	Lotto1		1073	16	faggio	Lotto1
1035	32	faggio	Lotto1		1074	34	faggio	Lotto1
1036	25	faggio	Lotto1		1075	36	faggio	Lotto1
1037	23	faggio	Lotto1		1076	20	faggio	Lotto1
1038	18	faggio	Lotto1		1077	18	faggio	Lotto1
1039	29	faggio	Lotto1		1078	27	faggio	Lotto1
1040	34	faggio	Lotto1		1079	28	faggio	Lotto1
1041	44	faggio	LOTTO1/B		1080	28	faggio	Lotto1
1042	34	faggio	Lotto1		1081	25	faggio	Lotto1
1043	26	faggio	Lotto1		1082	27	faggio	Lotto1
1044	22	faggio	Lotto1		1083	28	faggio	Lotto1
1045	20	faggio	Lotto1		1084	50	faggio	Lotto1
1046	25	faggio	Lotto1		1085	22	faggio	Lotto1
1047	22	faggio	Lotto1		1086	27	faggio	Lotto1
1048	26	faggio	Lotto1		1087	23	faggio	Lotto1
1049	39	faggio	Lotto1		1088	23	faggio	Lotto1
1050	44	faggio	Lotto1		1089	29	faggio	Lotto1
1051	20	faggio	Lotto1		1090	24	faggio	Lotto1
1052	22	faggio	Lotto1		1091	20	faggio	Lotto1
1053	22	faggio	Lotto1		1092	27	faggio	Lotto1
1054	22	faggio	Lotto1		1093	23	faggio	Lotto1
1055	21	faggio	Lotto1		1094	24	faggio	Lotto1
1056	21	faggio	Lotto1		1095	24	faggio	Lotto1
1057	70	faggio	LOTTO1/B		1096	25	faggio	Lotto1
1058	28	faggio	Lotto1		1097	28	faggio	Lotto1
1059	21	faggio	Lotto1		1098	28	faggio	Lotto1
1060	38	faggio	Lotto1		1099	34	faggio	Lotto1
1061	21	faggio	Lotto1		1100	33	faggio	Lotto1
1062	24	faggio	Lotto1		1101	31	faggio	Lotto1
1063	26	faggio	Lotto1		1102	28	faggio	Lotto1
1064	26	faggio	Lotto1		1103	49	faggio	Lotto1
1065	28,5	SORBO	LOTTO1/B		1104	44	faggio	Lotto1

1105	52	faggio	Lotto1		1144	38	faggio	Lotto1
1106	28	faggio	Lotto1		1145	24	faggio	Lotto1
1107	32	faggio	Lotto1		1146	24	faggio	Lotto1
1108	43	faggio	Lotto1		1147	20	faggio	Lotto1
1109	63	faggio	Lotto1		1148	22	faggio	Lotto1
1110	26	faggio	Lotto1		1149	28	faggio	Lotto1
1111	28	faggio	Lotto1		1150	32	faggio	Lotto1
1112	28	faggio	Lotto1		1151	24	faggio	Lotto1
1113	30	faggio	Lotto1		1152	26	faggio	Lotto1
1114	39	faggio	Lotto1		1153	25	faggio	Lotto1
1115	26	faggio	Lotto1		1154	27	faggio	Lotto1
1116	26	faggio	Lotto1		1155	21	faggio	Lotto1
1117	22	faggio	Lotto1		1156	23	faggio	Lotto1
1118	37	faggio	Lotto1		1157	23	faggio	Lotto1
1119	23	faggio	Lotto1		1158	16	faggio	Lotto1
1120	37	faggio	Lotto1		1159	17	faggio	Lotto1
1121	25	faggio	Lotto1		1160	21	faggio	Lotto1
1122	24	faggio	Lotto1		1161	43	faggio	Lotto1
1123	20	faggio	Lotto1		1162	28	faggio	Lotto1
1124	60	faggio	Lotto1		1163	30	faggio	Lotto1
1125	21	faggio	Lotto1		1164	16	faggio	Lotto1
1126	21	faggio	Lotto1		1165	46	faggio	Lotto1
1127	19	faggio	Lotto1		1166	28	faggio	Lotto1
1128	49	faggio	Lotto1		1167	28	faggio	Lotto1
1129	21	faggio	Lotto1		1168	20	faggio	Lotto1
1130	20	faggio	Lotto1		1169	28	faggio	Lotto1
1131	23	faggio	Lotto1		1170	32	faggio	Lotto1
1132	48	faggio	Lotto1		1171	18	faggio	Lotto1
1133	32	faggio	Lotto1		1172	75	faggio	LOTTO1/B
1134	24	faggio	Lotto1		1173	27	faggio	Lotto1
1135	24	faggio	Lotto1		1174	17	faggio	Lotto1
1136	30	faggio	Lotto1		1175	17	faggio	Lotto1
1137	27	faggio	Lotto1		1176	28	faggio	Lotto1
1138	29	faggio	Lotto1		1177	25	faggio	Lotto1
1139	26	faggio	Lotto1		1178	18	faggio	Lotto1
1140	24	faggio	Lotto1		1179	18	faggio	Lotto1
1141	28	faggio	Lotto1		1180	23	faggio	Lotto1
1142	31	faggio	Lotto1		1181	19	faggio	Lotto1
1143	36	faggio	Lotto1		1182	25	faggio	Lotto1

1183	50	faggio	Lotto1		1222	23	faggio	Lotto1
1184	29	faggio	Lotto1		1223	17	faggio	Lotto1
1185	29	faggio	Lotto1		1224	35	faggio	Lotto1
1186	28	faggio	Lotto1		1225	32	faggio	Lotto1
1187	23	faggio	Lotto1		1226	35	faggio	Lotto1
1188	33	faggio	Lotto1		1227	29	faggio	Lotto1
1189	21	faggio	Lotto1		1228	48	faggio	Lotto1
1190	23	faggio	Lotto1		1229	26	faggio	Lotto1
1191	30	faggio	Lotto1		1230	31	faggio	Lotto1
1192	47	faggio	Lotto1		1231	62	faggio	LOTTO1 /B
1193	24	faggio	Lotto1		1232	21	faggio	Lotto1
1194	24	faggio	Lotto1		1233	20	faggio	Lotto1
1195	27	faggio	Lotto1		1234	23	faggio	Lotto1
1196	21	faggio	Lotto1		1235	23	faggio	Lotto1
1197	21	faggio	Lotto1		1236	26	faggio	Lotto1
1198	19	faggio	Lotto1		1237	21	faggio	Lotto1
1199	22	faggio	Lotto1		1238	25	faggio	Lotto1
1200	57	faggio	Lotto1		1239	23	faggio	Lotto1
1201	32	faggio	Lotto1		1240	23	faggio	Lotto1
1202	26	faggio	Lotto1		1241	20	faggio	Lotto1
1203	62	faggio	LOTTO 1 /B		1242	58	faggio	Lotto1
1204	20	faggio	Lotto1		1243	25	faggio	Lotto1
1205	23	faggio	Lotto1		1244	52	faggio	Lotto1
1206	13	faggio	Lotto1		1245	25	faggio	Lotto1
1207	16	faggio	Lotto1		1246	25	faggio	Lotto1
1208	19	faggio	Lotto1		1247	22	faggio	Lotto1
1209	32	faggio	Lotto1		1248	20	faggio	Lotto1
1210	29	faggio	Lotto1		1249	20	faggio	Lotto1
1211	23	faggio	Lotto1		1250	18	faggio	Lotto1
1212	40	faggio	Lotto1		1251	18	faggio	Lotto1
1213	17	faggio	Lotto1		1252	16	faggio	Lotto1
1214	20	faggio	Lotto1		1253	20	faggio	Lotto1
1215	21	faggio	Lotto1		1254	26	faggio	Lotto1
1216	22	faggio	Lotto1		1255	28	faggio	Lotto1
1217	19	faggio	Lotto1		1256	18	faggio	Lotto1
1218	22	faggio	Lotto1		1257	30	faggio	Lotto1
1219	19	faggio	Lotto1		1258	28	faggio	Lotto1
1220	22	faggio	Lotto1		1259	28	faggio	Lotto1
1221	21	faggio	Lotto1		1260	28	faggio	Lotto1

1261	39	faggio	Lotto1		1300	46	faggio	Lotto1
1262	28	faggio	Lotto1		1301	43	faggio	Lotto1
1263	70	faggio	LOTTO1/B		1302	16	faggio	Lotto1
1264	28	faggio	Lotto1		1303	17	faggio	Lotto1
1265	21	faggio	Lotto1		1304	13	faggio	Lotto1
1266	35	faggio	Lotto1		1305	19	faggio	Lotto1
1267	38	faggio	Lotto1		1306	16	faggio	Lotto1
1268	35	faggio	Lotto1		1307	26	faggio	Lotto1
1269	36	faggio	Lotto1		1308	21	faggio	Lotto1
1270	40	faggio	Lotto1		1309	20	faggio	Lotto1
1271	28	faggio	Lotto1		1310	21	faggio	Lotto1
1272	33	faggio	Lotto1		1311	14	faggio	Lotto1
1273	30	faggio	Lotto1		1312	16	faggio	Lotto1
1274	24	faggio	Lotto1		1313	22	faggio	Lotto1
1275	30	faggio	Lotto1		1314	24	faggio	Lotto1
1276	59	faggio	Lotto1		1315	22	faggio	Lotto1
1277	26	faggio	Lotto1		1316	22	faggio	Lotto1
1278	24	faggio	Lotto1		1317	18	faggio	Lotto1
1279	28	faggio	Lotto1		1318	28	faggio	Lotto1
1280	23	faggio	Lotto1		1319	22	faggio	Lotto1
1281	24	faggio	Lotto1		1320	26	faggio	Lotto1
1282	29	faggio	Lotto1		1321	40	faggio	Lotto1
1283	28	faggio	Lotto1		1322	42	faggio	Lotto1
1284	29	faggio	Lotto1		1323	24	faggio	Lotto1
1285	23	faggio	Lotto1		1324	21	faggio	Lotto1
1286	26	faggio	Lotto1		1325	28	faggio	Lotto1
1287	28	faggio	Lotto1		1326	52	faggio	Lotto1
1288	33	faggio	Lotto1		1327	27	faggio	Lotto1
1289	25	faggio	Lotto1		1328	46	faggio	Lotto1
1290	31	faggio	Lotto1		1329	26	faggio	Lotto1
1291	31	faggio	Lotto1		1330	21	faggio	Lotto1
1292	30	faggio	Lotto1		1331	28	faggio	Lotto1
1293	24	faggio	Lotto1		1332	26	faggio	Lotto1
1294	21	faggio	Lotto1		1333	25	faggio	Lotto1
1295	48	faggio	Lotto1		1334	26	faggio	Lotto1
1296	22	faggio	Lotto1		1335	18	faggio	Lotto1
1297	18	faggio	Lotto1		1336	34	faggio	Lotto1
1298	29	faggio	Lotto1		1337	31	faggio	Lotto1
1299	30	faggio	Lotto1		1338	28	faggio	Lotto1

1339	30	faggio	Lotto1		1378	46	faggio	Lotto1
1340	30	faggio	Lotto1		1379	48	faggio	Lotto1
1341	21	faggio	Lotto1		1380	32	faggio	Lotto1
1342	27	faggio	Lotto1		1381	30	faggio	Lotto1
1343	30	faggio	Lotto1		1382	22	faggio	Lotto1
1344	26	faggio	Lotto1		1383	28	faggio	Lotto1
1345	36	faggio	Lotto1		1384	23	faggio	Lotto1
1346	53	faggio	Lotto1		1385	25	faggio	Lotto1
1347	29	faggio	Lotto1		1386	16	faggio	Lotto1
1348	19	faggio	Lotto1		1387	16	faggio	Lotto1
1349	21	faggio	Lotto1		1388	26	faggio	Lotto1
1350	24	faggio	Lotto1		1389	18	faggio	Lotto1
1351	20	faggio	Lotto1		1390	16	faggio	Lotto1
1352	30	faggio	Lotto1		1391	10	faggio	Lotto1
1353	44	faggio	Lotto1		1392	25	faggio	Lotto1
1354	29	faggio	Lotto1		1393	19	faggio	Lotto1
1355	26	faggio	Lotto1		1394	22	faggio	Lotto1
1356	27	faggio	Lotto1		1395	25	faggio	Lotto1
1357	25	faggio	Lotto1		1396	40	faggio	Lotto1
1358	27	faggio	Lotto1		1397	24	faggio	Lotto1
1359	21	faggio	Lotto1		1398	20	faggio	Lotto1
1360	18	faggio	Lotto1		1399	28	faggio	Lotto1
1361	24	faggio	Lotto1		1400	16	faggio	Lotto1
1362	15	faggio	Lotto1		1401	17	faggio	Lotto1
1363	24	faggio	Lotto1		1402	22	faggio	Lotto1
1364	24	faggio	Lotto1		1403	44	faggio	Lotto1
1365	22	faggio	Lotto1		1404	32	faggio	Lotto1
1366	19	faggio	Lotto1		1405	26	faggio	Lotto1
1367	24	faggio	Lotto1		1406	17	faggio	Lotto1
1368	32	faggio	Lotto1		1407	24	faggio	Lotto1
1369	23	faggio	Lotto1		1408	25	faggio	Lotto1
1370	22	faggio	Lotto1		1409	22	faggio	Lotto1
1371	29	faggio	Lotto1		1410	30	faggio	Lotto1
1372	28	faggio	Lotto1		1411	26	faggio	Lotto1
1373	27	faggio	Lotto1		1412	22	faggio	Lotto1
1374	33	faggio	Lotto1		1413	31	faggio	Lotto1
1375	22	faggio	Lotto1		1414	21	faggio	Lotto1
1376	29	faggio	Lotto1		1415	21	faggio	Lotto1
1377	36	faggio	Lotto1		1416	33	faggio	Lotto1

1417	25	faggio	Lotto1		1456	26	faggio	Lotto1
1418	27	faggio	Lotto1		1457	26	faggio	Lotto1
1419	23	faggio	Lotto1		1458	34	faggio	Lotto1
1420	20	faggio	Lotto1		1459	29	faggio	Lotto1
1421	25	faggio	Lotto1		1460	17	faggio	Lotto1
1422	30	faggio	Lotto1		1461	28	faggio	Lotto1
1423	29	faggio	Lotto1		1462	24	faggio	Lotto1
1424	25	faggio	Lotto1		1463	43	faggio	Lotto1
1425	59	faggio	Lotto1 B		1464	37	faggio	Lotto1
1426	34	faggio	Lotto1		1465	31	faggio	Lotto1
1427	22	faggio	Lotto1		1466	38	faggio	Lotto1
1428	22	faggio	Lotto1		1467	23	faggio	Lotto1
1429	23	faggio	Lotto1		1468	24	faggio	Lotto1
1430	18	faggio	Lotto1		1469	17	faggio	Lotto1
1431	19	faggio	Lotto1		1470	38	faggio	Lotto1
1432	31	faggio	Lotto1		1471	31	faggio	Lotto1
1433	27	faggio	Lotto1		1472	38	faggio	Lotto1
1434	26	faggio	Lotto1		1473	28	faggio	Lotto1
1435	39	faggio	Lotto1		1474	34	faggio	Lotto1
1436	25	faggio	Lotto1		1475	25	faggio	Lotto1
1437	26	faggio	Lotto1		1476	52	faggio	Lotto1
1438	22	faggio	Lotto1		1477	39	faggio	Lotto1
1439	31	faggio	Lotto1		1478	59	faggio	Lotto1
1440	34	faggio	Lotto1		1479	34	faggio	Lotto1
1441	23	faggio	Lotto1		1480	30	faggio	Lotto1
1442	22	faggio	Lotto1		1481	28	faggio	Lotto1
1443	31	faggio	Lotto1		1482	62	faggio	Lotto1 B
1444	22	faggio	Lotto1		1483	17	faggio	Lotto1
1445	20	faggio	Lotto1		1484	16	faggio	Lotto1
1446	22	faggio	Lotto1		1485	17	faggio	Lotto1
1447	20	faggio	Lotto1		1486	37	faggio	Lotto1
1448	20	faggio	Lotto1		1487	32	faggio	Lotto1
1449	21	faggio	Lotto1		1488	23	faggio	Lotto1
1450	21	faggio	Lotto1		1489	24	faggio	Lotto1
1451	23	faggio	Lotto1		1490	28	faggio	Lotto1
1452	31	faggio	Lotto1		1491	37	faggio	Lotto1
1453	28	faggio	Lotto1		1492	20	faggio	Lotto1
1454	29	faggio	Lotto1		1493	18	faggio	Lotto1
1455	28	faggio	Lotto1		1494	33	faggio	Lotto1

1495	23	faggio	Lotto1		1534	19	faggio	Lotto1
1496	21	faggio	Lotto1		1535	20	faggio	Lotto1
1497	15	faggio	Lotto1		1536	37	faggio	Lotto1
1498	47	faggio	Lotto1		1537	27	faggio	Lotto1
1499	16	faggio	Lotto1		1538	36	faggio	Lotto1
1500	17	faggio	Lotto1		1539	24	faggio	Lotto1
1501	22	faggio	Lotto1		1540	24	faggio	Lotto1
1502	16	faggio	Lotto1		1541	23	faggio	Lotto1
1503	14	faggio	Lotto1		1542	24	faggio	Lotto1
1504	14	faggio	Lotto1		1543	21	faggio	Lotto1
1505	47	faggio	Lotto1		1544	24	faggio	Lotto1
1506	25	faggio	Lotto1		1545	23	faggio	Lotto1
1507	21	faggio	Lotto1		1546	27	faggio	Lotto1
1508	29	faggio	Lotto1		1547	22	faggio	Lotto1
1509	20	faggio	Lotto1		1548	18	faggio	Lotto1
1510	23	faggio	Lotto1		1549	17	faggio	Lotto1
1511	15	faggio	Lotto1		1550	23	faggio	Lotto1
1512	16	faggio	Lotto1		1551	31	faggio	Lotto1
1513	19	faggio	Lotto1		1552	18	faggio	Lotto1
1514	16	faggio	Lotto1		1553	16	faggio	Lotto1
1515	16	faggio	Lotto1		1554	23	faggio	Lotto1
1516	17	faggio	Lotto1		1555	24	faggio	Lotto1
1517	13	faggio	Lotto1		1556	29	faggio	Lotto1
1518	14	faggio	Lotto1		1557	24	faggio	Lotto1
1519	27	faggio	Lotto1		1558	28	faggio	Lotto1
1520	15	faggio	Lotto1		1559	54	faggio	Lotto1
1521	15	faggio	Lotto1		1560	22	faggio	Lotto1
1522	36	faggio	Lotto1		1561	24	faggio	Lotto1
1523	26	faggio	Lotto1		1562	17	faggio	Lotto1
1524	21	faggio	Lotto1		1563	54	faggio	Lotto1/B
1525	21	faggio	Lotto1		1564	21	faggio	Lotto1
1526	23	faggio	Lotto1		1565	26	faggio	Lotto1
1527	19	faggio	Lotto1		1566	24	faggio	Lotto1
1528	38	faggio	Lotto1		1567	31	faggio	Lotto1
1529	20	faggio	Lotto1		1568	23	faggio	Lotto1
1530	51	faggio	Lotto1		1569	25	faggio	Lotto1
1531	21	faggio	Lotto1		1570	22	faggio	Lotto1
1532	17	faggio	Lotto1		1571	23	betulla	Lotto1/B
1533	18	faggio	Lotto1		1572	18	faggio	Lotto1

1573	18	faggio	Lotto1		1612	25	faggio	Lotto1
1574	22	faggio	Lotto1		1613	26	faggio	Lotto1
1575	23	faggio	Lotto1		1614	25	faggio	Lotto1
1576	40	faggio	Lotto1		1615	44	faggio	Lotto1
1577	45	faggio	Lotto1		1616	18	faggio	Lotto1
1578	36	faggio	Lotto1		1617	26	faggio	Lotto1
1579	28	faggio	Lotto1		1618	20	faggio	Lotto1
1580	26,5	faggio	Lotto1		1619	42	faggio	Lotto1
1581	25	faggio	Lotto1		1620	34	faggio	Lotto1
1582	19	faggio	Lotto1		1621	20	faggio	Lotto1
1583	21	faggio	Lotto1		1622	26	faggio	Lotto1
1584	51	faggio	Lotto1		1623	29	faggio	Lotto1
1585	21	faggio	Lotto1		1624	19	faggio	Lotto1
1586	19	faggio	Lotto1		1625	15	faggio	Lotto1
1587	49	faggio	Lotto1		1626	61	faggio	LOTTO 1 B
1588	31	faggio	Lotto1		1627	26	faggio	Lotto1
1589	25	faggio	Lotto1		1628	18	faggio	Lotto1
1590	30	faggio	Lotto1		1629	18	faggio	Lotto1
1591	21	faggio	Lotto1		1630	18	faggio	Lotto1
1592	25	faggio	Lotto1		1631	27	faggio	Lotto1
1593	41	faggio	Lotto1		1632	35	faggio	Lotto1
1594	21	faggio	Lotto1		1633	20	faggio	Lotto1
1595	22	faggio	Lotto1		1634	21	faggio	Lotto1
1596	31	faggio	Lotto1		1635	24	faggio	Lotto1
1597	22	faggio	Lotto1		1636	57	faggio	Lotto1
1598	29	faggio	Lotto1		1637	26	faggio	Lotto1
1599	25	faggio	Lotto1		1638	18	faggio	Lotto1
1600	36	faggio	Lotto1		1639	17	faggio	Lotto1
1601	33	faggio	Lotto1		1640	45	faggio	Lotto1
1602	21	faggio	Lotto1		1641	22	faggio	Lotto1
1603	28	faggio	Lotto1		1642	17	faggio	Lotto1
1604	20	faggio	Lotto1		1643	22	faggio	Lotto1
1605	22	faggio	Lotto1		1644	20	faggio	Lotto1
1606	18	faggio	Lotto1		1645	26	faggio	Lotto1
1607	19	faggio	Lotto1		1646	28	faggio	Lotto1
1608	38	faggio	Lotto1		1647	36	faggio	Lotto1
1609	40	faggio	Lotto1		1648	46	faggio	Lotto1
1610	26	faggio	Lotto1		1649	19	faggio	Lotto1
1611	25	faggio	Lotto1		1650	21	faggio	Lotto1

1651	19	faggio	Lotto1		1690	39	faggio	Lotto1
1652	28	faggio	Lotto1		1691	37	faggio	Lotto1
1653	23	faggio	Lotto1		1692	31	faggio	Lotto1
1654	26	faggio	Lotto1		1693	16	faggio	Lotto1
1655	38	faggio	Lotto1		1694	42	faggio	Lotto1
1656	21	faggio	Lotto1		1695	19	faggio	Lotto1
1657	22	faggio	Lotto1		1696	17	faggio	Lotto1
1658	23	faggio	Lotto1		1697	23	faggio	Lotto1
1659	24	faggio	Lotto1		1698	28	faggio	Lotto1
1660	21	faggio	Lotto1		1699	28	faggio	Lotto1
1661	24	faggio	Lotto1		1700	42	faggio	Lotto1
1662	24	faggio	Lotto1		1701	64	faggio	Lotto1/B
1663	21	faggio	Lotto1		1702	19	faggio	Lotto1
1664	24	faggio	Lotto1		1703	21	faggio	Lotto1
1665	30	faggio	Lotto1		1704	23	faggio	Lotto1
1666	38	faggio	Lotto1		1705	28	faggio	Lotto1
1667	28	faggio	Lotto1		1706	22	faggio	Lotto1
1668	41	faggio	Lotto1		1707	25	faggio	Lotto1
1669	27	faggio	Lotto1		1708	31	faggio	Lotto1
1670	21	faggio	Lotto1		1709	30	faggio	Lotto1
1671	41	faggio	Lotto1		1710	29	faggio	Lotto1
1672	22	faggio	Lotto1		1711	38	faggio	Lotto1
1673	24	faggio	Lotto1		1712	34	faggio	Lotto1
1674	22	faggio	Lotto1		1713	20	faggio	Lotto1
1675	20	faggio	Lotto1		1714	21	faggio	Lotto1
1676	23	faggio	Lotto1		1715	19	faggio	Lotto1
1677	24	faggio	Lotto1		1716	31	faggio	Lotto1
1678	45	faggio	Lotto1		1717	28	faggio	Lotto1
1679	26	faggio	Lotto1		1718	26	faggio	Lotto1
1680	29	faggio	Lotto1		1719	20	faggio	Lotto1
1681	26	faggio	Lotto1		1720	29	faggio	Lotto1
1682	26	faggio	Lotto1		1721	18	faggio	Lotto1
1683	27	faggio	Lotto1		1722	20	faggio	Lotto1
1684	47	faggio	Lotto1		1723	22	faggio	Lotto1
1685	43	faggio	Lotto1		1724	22	faggio	Lotto1
1686	23	faggio	Lotto1		1725	32	faggio	Lotto1
1687	21	faggio	Lotto1		1726	36	faggio	Lotto1
1688	23	faggio	Lotto1		1727	20	faggio	Lotto1
1689	35	faggio	Lotto1		1728	19	faggio	Lotto1

1729	26	faggio	Lotto 1		1770	24	faggio	Lotto 1
1730	21	faggio	Lotto 1		1771	30	faggio	Lotto 1
1731	15	faggio	Lotto 1		1772	24	faggio	Lotto 1
1732	29	faggio	Lotto 1		1773	16	faggio	Lotto 1
1733	24	faggio	Lotto 1		1774	39	faggio	Lotto 1
1734	24	faggio	Lotto 1		1775	23	faggio	Lotto 1
1735	22	faggio	Lotto 1		1776	29	faggio	Lotto 1
1736	22	faggio	Lotto 1		1777	27	faggio	Lotto 1
1737	15	faggio	Lotto 1		1778	25,5	faggio	Lotto 1
1738	21	faggio	Lotto 1		1779	34	faggio	Lotto 1
1739	54	faggio	Lotto 1		1780	51	faggio	Lotto 1
1740	26	faggio	Lotto 1		1781	27	faggio	Lotto 1
1741	58,5	faggio	LOTTO 1 B		1782	20	faggio	Lotto 1
1742	23	faggio	Lotto 1		1783	36	faggio	Lotto 1
1743	23	faggio	Lotto 1		1784	24	faggio	Lotto 1
1744	27	faggio	Lotto 1		1785	40	faggio	Lotto 1
1745	24	faggio	Lotto 1		1786	30	faggio	Lotto 1
1746	73	faggio	LOTTO 1 B		1787	31	faggio	Lotto 1
1747	24	faggio	Lotto 1		1788	52	faggio	Lotto 1
1748	33	faggio	Lotto 1		1789	29	faggio	Lotto 1
1749	37	faggio	Lotto 1		1790	27	faggio	Lotto 1
1750	59	faggio	LOTTO 1 B		1791	31,5	faggio	Lotto 1
1751	39	faggio	Lotto 1		1792	60	faggio	Lotto 2
1752	18	faggio	Lotto 1		1793	61	faggio	Lotto 2
1753	19	faggio	Lotto 1		1794	41	faggio	Lotto 2
1754	25	faggio	Lotto 1		1795	19	faggio	Lotto 2
1755	21	faggio	Lotto 1		1796	32	faggio	Lotto 2
1756	24	faggio	Lotto 1		1797	27	faggio	Lotto 2
1757	28	faggio	Lotto 1		1798	22	faggio	Lotto 2
1758	28	faggio	Lotto 1		1799	23	faggio	Lotto 2
1759	47	faggio	Lotto 1		1800	61	faggio	Lotto 2
1760	25	faggio	Lotto 1		1801	22	faggio	Lotto 2
1761	26	faggio	Lotto 1		1802	18	faggio	Lotto 2
1762	27	faggio	Lotto 1		1803	23	SORBO	Lotto 2 B
1763	29	faggio	Lotto 1		1804	32	faggio	Lotto 2
1764	35	faggio	Lotto 1		1805	31	faggio	Lotto 2
1765	27	faggio	Lotto 1		1806	25	faggio	Lotto 2
1766	58	faggio	Lotto 1		1807	30	faggio	Lotto 2
1767	24	faggio	Lotto 1		1808	30	faggio	Lotto 2
1768	20	faggio	Lotto 1		1809	19	faggio	Lotto 2
1769	33	faggio	Lotto 1		1810	23	faggio	Lotto 2

1811	19	faggio	Lotto 2		1850	20	faggio	Lotto 2
1812	47	faggio	Lotto 2		1851	23	faggio	Lotto 2
1813	18	faggio	Lotto 2		1852	17	faggio	Lotto 2
1814	43	faggio	Lotto 2		1853	30	faggio	Lotto 2
1815	63	LARICE	Lotto 2		1854	24	faggio	Lotto 2
1816	33	faggio	Lotto 2		1855	26	faggio	Lotto 2
1817	20	faggio	Lotto 2		1856	29	faggio	Lotto 2
1818	20	faggio	Lotto 2		1857	22	faggio	Lotto 2
1819	65	faggio	Lotto 2		1858	43	faggio	Lotto 2
1820	34	faggio	Lotto 2		1859	18	faggio	Lotto 2
1821	35	faggio	Lotto 2		1860	21	faggio	Lotto 2
1822	31	faggio	Lotto 2		1861	16	faggio	Lotto 2
1823	29	faggio	Lotto 2		1862	65	faggio	Lotto 2
1824	30	faggio	Lotto 2		1863	27	faggio	Lotto 2
1825	23	faggio	Lotto 2		1864	21	faggio	Lotto 2
1826	23	faggio	Lotto 2		1865	20	faggio	Lotto 2
1827	22	faggio	Lotto 2		1866	28	faggio	Lotto 2
1828	43	LARICE	LOTTO 2 B		1867	39	faggio	Lotto 2
1829	80	faggio	Lotto 2 B		1868	43	faggio	Lotto 2
1830	49	faggio	Lotto 2		1869	53	faggio	Lotto 2
1831	22	faggio	Lotto 2		1870	50	faggio	Lotto 2
1832	23	faggio	Lotto 2		1871	21	faggio	Lotto 2
1833	26	faggio	Lotto 2		1872	26	faggio	Lotto 2
1834	25	faggio	Lotto 2		1873	37	faggio	Lotto 2
1835	18	faggio	Lotto 2		1874	26	faggio	Lotto 2
1836	22	faggio	Lotto 2		1875	71	faggio	Lotto 2 B
1837	21	faggio	Lotto 2		1876	19	faggio	Lotto 2
1838	20	faggio	Lotto 2		1877	25	faggio	Lotto 2
1839	35	faggio	Lotto 2		1878	24	faggio	Lotto 2
1840	20	faggio	Lotto 2		1879	36	faggio	Lotto 2
1841	34	faggio	Lotto 2		1880	34	faggio	Lotto 2
1842	26	faggio	Lotto 2		1881	24	faggio	Lotto 2
1843	20	faggio	Lotto 2		1882	24	faggio	Lotto 2
1844	50	faggio	Lotto 2		1883	35	faggio	Lotto 2
1845	32	faggio	Lotto 2		1884	23	faggio	Lotto 2
1846	22	faggio	Lotto 2		1885	56	faggio	Lotto 2
1847	28	faggio	Lotto 2		1886	23	faggio	Lotto 2
1848	27,5	faggio	Lotto 2		1887	43	faggio	Lotto 2
1849	41	faggio	Lotto 2		1888	30	faggio	Lotto 2

1889	36	faggio	Lotto 2		1928	21	faggio	Lotto 2
1890	47	faggio	Lotto 2		1929	43	faggio	Lotto 2
1891	21	faggio	Lotto 2		1930	18	faggio	Lotto 2
1892	34	faggio	Lotto 2		1931	27	faggio	Lotto 2
1893	30	faggio	Lotto 2		1932	37	faggio	Lotto 2
1894	55	faggio	Lotto 2		1933	18	faggio	Lotto 2
1895	49	faggio	Lotto 2		1934	19	faggio	Lotto 2
1896	29	faggio	Lotto 2		1935	52	faggio	Lotto 2
1897	30	faggio	Lotto 2		1936	25	faggio	Lotto 2
1898	24	faggio	Lotto 2		1937	18	faggio	Lotto 2
1899	25	faggio	Lotto 2		1938	21	faggio	Lotto 2
1900	20	faggio	Lotto 2		1939	27	faggio	Lotto 2
1901	46	faggio	Lotto 2		1940	20	faggio	Lotto 2
1902	22	faggio	Lotto 2		1941	69	faggio	Lotto 2 B
1903	25	faggio	Lotto 2		1942	52	faggio	Lotto 2
1904	36	faggio	Lotto 2		1943	47	faggio	Lotto 2
1905	27	faggio	Lotto 2		1944	53	faggio	Lotto 2
1906	28	faggio	Lotto 2		1945	21	faggio	Lotto 2
1907	25	faggio	Lotto 2		1946	16	faggio	Lotto 2
1908	17	faggio	Lotto 2		1947	62	faggio	Lotto 2
1909	18	faggio	Lotto 2		1948	65	faggio	Lotto 2
1910	32	faggio	Lotto 2		1949	33	faggio	Lotto 2
1911	39	faggio	Lotto 2		1950	33	faggio	Lotto 2
1912	49	faggio	Lotto 2		1951	28	faggio	Lotto 2
1913	29	faggio	Lotto 2		1952	25	faggio	Lotto 2
1914	26	faggio	Lotto 2		1953	26	faggio	Lotto 2
1915	24	faggio	Lotto 2		1954	47	faggio	Lotto 2
1916	18	faggio	Lotto 2		1955	24	faggio	Lotto 2
1917	37	faggio	Lotto 2		1956	21	faggio	Lotto 2
1918	32	faggio	Lotto 2		1957	27	faggio	Lotto 2
1919	22	faggio	Lotto 2		1958	28	faggio	Lotto 2
1920	18	faggio	Lotto 2		1959	29	faggio	Lotto 2
1921	17	faggio	Lotto 2		1960	24	faggio	Lotto 2
1922	18	faggio	Lotto 2		1961	22	faggio	Lotto 2
1923	18	faggio	Lotto 2		1962	46	faggio	Lotto 2 B
1924	16	faggio	Lotto 2		1963	24	faggio	Lotto 2
1925	43	faggio	Lotto 2		1964	23	faggio	Lotto 2
1926	24	faggio	Lotto 2		1965	22	faggio	Lotto 2
1927	29	faggio	Lotto 2		1966	26	faggio	Lotto 2

1967	36	faggio	Lotto 2		2006	46	faggio	Lotto 2
1968	28	faggio	Lotto 2		2007	40	faggio	Lotto 2
1969	26	faggio	Lotto 2		2008	39	faggio	Lotto 2
1970	25	faggio	Lotto 2		2009	35	faggio	Lotto 2
1971	32	faggio	Lotto 2		2010	51	faggio	Lotto 2
1972	30	faggio	Lotto 2		2011	47	faggio	Lotto 2 B
1973	28	faggio	Lotto 2		2012	26	faggio	Lotto 2
1974	37	faggio	Lotto 2		2013	30	faggio	Lotto 2
1975	28	faggio	Lotto 2		2014	70	faggio	Lotto 2 B
1976	28	faggio	Lotto 2		2015	26	faggio	Lotto 2
1977	41	faggio	Lotto 2		2016	38	faggio	Lotto 2
1978	23	faggio	Lotto 2		2017	38	faggio	Lotto 2
1979	23	faggio	Lotto 2		2018	27	faggio	Lotto 2
1980	42	faggio	Lotto 2		2019	110	faggio	Lotto 2 B
1981	23	faggio	Lotto 2		2020	56	faggio	Lotto 2
1982	22	faggio	Lotto 2		2021	44	faggio	Lotto 2
1983	28	faggio	Lotto 2		2022	46	faggio	Lotto 2
1984	36	faggio	Lotto 2		2023	24	faggio	Lotto 2
1985	47	faggio	Lotto 2		2024	34	faggio	Lotto 2
1986	20	faggio	Lotto 2		2025	38	faggio	Lotto 2
1987	38	faggio	Lotto 2		2026	35	faggio	Lotto 2
1988	33	faggio	Lotto 2		2027	17	faggio	Lotto 2
1989	25	faggio	Lotto 2		2028	26	faggio	Lotto 2
1990	25	faggio	Lotto 2		2029	19	faggio	Lotto 2
1991	27	faggio	Lotto 2		2030	28	faggio	Lotto 2
1992	33	faggio	Lotto 2		2031	29	faggio	Lotto 2
1993	30	faggio	Lotto 2		2032	22	faggio	Lotto 2
1994	23	faggio	Lotto 2		2033	22	faggio	Lotto 2
1995	23	faggio	Lotto 2		2034	24	faggio	Lotto 2
1996	23	faggio	Lotto 2		2035	32	faggio	Lotto 2
1997	28	faggio	Lotto 2		2036	26	faggio	Lotto 2
1998	33	faggio	Lotto 2		2037	23	faggio	Lotto 2
1999	30	faggio	Lotto 2		2038	19	faggio	Lotto 2
2000	21	faggio	Lotto 2		2039	23	faggio	Lotto 2
2001	27	faggio	Lotto 2		2040	26	faggio	Lotto 2
2002	23	faggio	Lotto 2		2041	32	faggio	Lotto 2
2003	35	faggio	Lotto 2		2042	28	faggio	Lotto 2
2004	28	faggio	Lotto 2		2043	26	faggio	Lotto 2
2005	35	faggio	Lotto 2		2044	45	faggio	Lotto 2

2045	20	faggio	Lotto 2		2084	16	faggio	Lotto 2
2046	18	faggio	Lotto 2		2085	18	faggio	Lotto 2
2047	24	faggio	Lotto 2		2086	22	faggio	Lotto 2
2048	29	faggio	Lotto 2		2087	39	faggio	Lotto 2
2049	20	faggio	Lotto 2		2088	45	faggio	Lotto 2
2050	20	faggio	Lotto 2		2089	32	faggio	Lotto 2
2051	19	faggio	Lotto 2		2090	18	faggio	Lotto 2
2052	15	faggio	Lotto 2		2091	16	faggio	Lotto 2
2053	41	faggio	Lotto 2		2092	39	faggio	Lotto 2
2054	23	faggio	Lotto 2		2093	22	faggio	Lotto 2
2055	45,5	faggio	Lotto 2		2094	19	faggio	Lotto 2
2056	32	faggio	Lotto 2		2095	41	faggio	Lotto 2
2057	35	faggio	Lotto 2		2096	40	faggio	Lotto 2
2058	22	faggio	Lotto 2		2097	25	faggio	Lotto 2
2059	27	faggio	Lotto 2		2098	26	faggio	Lotto 2
2060	17	faggio	Lotto 2		2099	24	faggio	Lotto 2
2061	23	faggio	Lotto 2		2100	24	faggio	Lotto 2
2062	24	faggio	Lotto 2		2101	21	faggio	Lotto 2
2063	27	faggio	Lotto 2		2102	15	faggio	Lotto 2
2064	29	faggio	Lotto 2		2103	28	faggio	Lotto 2
2065	24	faggio	Lotto 2		2104	19	faggio	Lotto 2
2066	19	faggio	Lotto 2		2105	36	faggio	Lotto 2
2067	39	faggio	Lotto 2		2106	31	faggio	Lotto 2
2068	22	faggio	Lotto 2		2107	23	faggio	Lotto 2
2069	31	faggio	Lotto 2		2108	20	faggio	Lotto 2
2070	21	faggio	Lotto 2		2109	31	faggio	Lotto 2
2071	19	faggio	Lotto 2		2110	28	faggio	Lotto 2
2072	19	faggio	Lotto 2		2111	21	faggio	Lotto 2
2073	25	faggio	Lotto 2		2112	23	faggio	Lotto 2
2074	23	faggio	Lotto 2		2113	38	faggio	Lotto 2
2075	17	faggio	Lotto 2		2114	33	faggio	Lotto 2
2076	19	faggio	Lotto 2		2115	27,5	faggio	Lotto 2
2077	22	faggio	Lotto 2		2116	22	faggio	Lotto 2
2078	25	faggio	Lotto 2		2117	24	faggio	Lotto 2
2079	20	faggio	Lotto 2		2118	30	faggio	Lotto 2
2080	16	faggio	Lotto 2		2119	38	faggio	Lotto 2
2081	26	faggio	Lotto 2		2120	25	faggio	Lotto 2
2082	21	faggio	Lotto 2		2121	27	faggio	Lotto 2
2083	23	faggio	Lotto 2		2122	30	faggio	Lotto 2

2123	21	faggio	Lotto 2		2162	18	faggio	Lotto 2
2124	25	faggio	Lotto 2		2163	21	faggio	Lotto 2
2125	23	faggio	Lotto 2		2164	26	faggio	Lotto 2
2126	40	faggio	Lotto 2		2165	26	faggio	Lotto 2
2127	25	faggio	Lotto 2		2166	26	faggio	Lotto 2
2128	34	faggio	Lotto 2		2167	28	faggio	Lotto 2
2129	39	faggio	Lotto 2		2168	28	faggio	Lotto 2
2130	32	faggio	Lotto 2		2169	19	faggio	Lotto 2
2131	38	faggio	Lotto 2		2170	20	faggio	Lotto 2
2132	25,5	faggio	Lotto 2		2171	20	faggio	Lotto 2
2133	39	faggio	Lotto 2		2172	18	faggio	Lotto 2
2134	20	faggio	Lotto 2		2173	46	faggio	Lotto 2
2135	20	faggio	Lotto 2		2174	50	faggio	Lotto 2
2136	21	faggio	Lotto 2		2175	39	faggio	Lotto 2
2137	29	faggio	Lotto 2		2176	30	faggio	Lotto 2
2138	23	faggio	Lotto 2		2177	23	faggio	Lotto 2
2139	20	faggio	Lotto 2		2178	24	faggio	Lotto 2
2140	20	faggio	Lotto 2		2179	43	faggio	Lotto 2
2141	20	faggio	Lotto 2		2180	27	faggio	Lotto 2
2142	21	faggio	Lotto 2		2181	35	faggio	Lotto 2
2143	18	faggio	Lotto 2		2182	30	faggio	Lotto 2
2144	28	faggio	Lotto 2		2183	55	faggio	Lotto 2
2145	27	faggio	Lotto 2		2184	31	faggio	Lotto 2
2146	20	faggio	Lotto 2		2185	40	faggio	Lotto 2
2147	18	faggio	Lotto 2		2186	25	faggio	Lotto 2
2148	19	faggio	Lotto 2		2187	23	faggio	Lotto 2
2149	26	faggio	Lotto 2		2188	45	faggio	Lotto 2
2150	36	faggio	Lotto 2		2189	32	faggio	Lotto 2
2151	18	faggio	Lotto 2		2190	16	faggio	Lotto 2
2152	20	faggio	Lotto 2		2191	16	faggio	Lotto 2
2153	36	faggio	Lotto 2		2192	32	faggio	Lotto 2
2154	42	faggio	Lotto 2		2193	64	faggio	Lotto 2 B
2155	22	faggio	Lotto 2		2194	26	faggio	Lotto 2
2156	23	faggio	Lotto 2		2195	25	faggio	Lotto 2
2157	21	faggio	Lotto 2		2196	25	faggio	Lotto 2
2158	28	faggio	Lotto 2		2197	25	faggio	Lotto 2
2159	21	faggio	Lotto 2		2198	26	faggio	Lotto 2
2160	26	faggio	Lotto 2		2199	31	faggio	Lotto 2
2161	24	faggio	Lotto 2		2200	27	faggio	Lotto 2
2201		faggio	Lotto 2		2240	27	faggio	Lotto 2
2202		faggio	Lotto 2		2241	32	faggio	Lotto 2

2203	22	faggio	Lotto 2		2242	21	faggio	Lotto 2
2204	24	faggio	Lotto 2		2243	25	faggio	Lotto 2
2205	22	faggio	Lotto 2		2244	16	faggio	Lotto 2
2206	23	faggio	Lotto 2		2245	14	faggio	Lotto 2
2207	52	faggio	Lotto 2		2246	52	faggio	Lotto 2
2208	27	faggio	Lotto 2		2247	21	faggio	Lotto 2
2209	20	faggio	Lotto 2		2248	22	faggio	Lotto 2
2210	34	faggio	Lotto 2		2249	25	faggio	Lotto 2
2211	29	faggio	Lotto 2		2250	23	faggio	Lotto 2
2212	19	faggio	Lotto 2		2251	28.5	faggio	Lotto 2
2213	16	faggio	Lotto 2		2252	30	faggio	Lotto 2
2214	25	faggio	Lotto 2		2253	25	faggio	Lotto 2
2215	98.5	faggio	Lotto 2 B		2254	26	faggio	Lotto 2
2216	40	faggio	Lotto 2		2255	27	faggio	Lotto 2
2217	29	faggio	Lotto 2		2256	29	faggio	Lotto 2
2218	34	faggio	Lotto 2		2257	37	faggio	Lotto 2
2219	25	faggio	Lotto 2		2258	32	faggio	Lotto 2
2220	23	faggio	Lotto 2		2259	25	faggio	Lotto 2
2221	47	faggio	Lotto 2		2260	26	faggio	Lotto 2
2222	26	faggio	Lotto 2		2261	29	faggio	Lotto 2
2223	31	faggio	Lotto 2		2262	34	faggio	Lotto 2
2224	24	faggio	Lotto 2		2263	56	faggio	Lotto 2
2225	36	faggio	Lotto 2		2264	60	faggio	Lotto 2
2226	32	faggio	Lotto 2		2265	48	faggio	Lotto 2 B
2227	28	faggio	Lotto 2		2266	23	faggio	Lotto 2
2228	22	faggio	Lotto 2		2267	24	faggio	Lotto 2
2229	25	faggio	Lotto 2		2268	60	faggio	Lotto 2
2230	25	faggio	Lotto 2		2269	29	faggio	Lotto 2
2231	26	faggio	Lotto 2		2270	24	faggio	Lotto 2
2232	21	faggio	Lotto 2		2271	61	faggio	Lotto 2
2233	45	faggio	Lotto 2		2272	83	faggio	Lotto 2 B
2234	20	faggio	Lotto 2		2273	46	faggio	Lotto 2
2235	22	faggio	Lotto 2		2274	33	faggio	Lotto 2
2236	35	faggio	Lotto 2		2275	37.5	faggio	Lotto 2
2237	21	faggio	Lotto 2		2276	58	faggio	Lotto 2
2238	30	faggio	Lotto 2		2277	32	faggio	Lotto 2
2239	29	faggio	Lotto 2		2278	36	faggio	Lotto 2
2279	35	faggio	Lotto 2		2318	44	faggio	
2280	20	faggio	Lotto 2		2319	45	faggio	
2281	27.5	faggio	Lotto 2		2320	31	faggio	
2282	21	faggio	Lotto 2		2321	19	faggio	

2283	25	faggio	Lotto 2		2322	20	faggio	Lotto 2
2284	24	faggio	Lotto 2		2323	35	faggio	Lotto 2
2285	67.5	faggio	Lotto 2 B		2324	96	faggio	Lotto 2 B
2286	26	faggio	Lotto 2		2325	61	faggio	Lotto 2
2287	54	faggio	Lotto 2		2326	56	faggio	Lotto 2 B
2288	23	faggio	Lotto 2		2327	29	faggio	Lotto 2
2289	20	faggio	Lotto 2		2328	52	faggio	Lotto 2
2290	32	faggio	Lotto 2		2329	33	faggio	Lotto 2
2291	37	faggio	Lotto 2		2330	18	faggio	Lotto 2
2292	73	faggio	Lotto 2 B		2331	21	faggio	Lotto 2
2293	54	faggio	Lotto 2		2332	51	faggio	Lotto 2
2294	35	faggio	Lotto 2		2333	24	faggio	Lotto 2
2295	46	faggio	Lotto 2		2334	25	faggio	Lotto 2
2296	23	faggio	Lotto 2		2335	33	faggio	Lotto 2
2297	23	faggio	Lotto 2		2336	26	faggio	Lotto 2
2298	22	faggio	Lotto 2		2337	25	faggio	Lotto 2
2299	21	faggio	Lotto 2		2338	57	faggio	Lotto 2 B
2300	32	faggio	Lotto 2		2339	26	faggio	Lotto 2
2301	47	faggio	Lotto 2		2340	24	faggio	Lotto 2
2302	67	faggio	Lotto 2		2341	22	faggio	Lotto 2
2303	36	faggio	Lotto 2		2342	18	faggio	Lotto 2
2304	44	faggio	Lotto 2		2343	22	faggio	Lotto 2
2305	33	faggio	Lotto 2		2344	17	faggio	Lotto 2
2306	34	faggio	Lotto 2		2345	29	faggio	Lotto 2
2307	28	faggio	Lotto 2		2346	22	faggio	Lotto 2
2308	23	faggio	Lotto 2		2347	22	faggio	Lotto 2
2309	52	faggio	Lotto 2		2348	40	faggio	Lotto 2
2310	55	faggio	Lotto 2		2349	41	faggio	Lotto 2
2311	40	faggio	Lotto 2		2350	19	faggio	Lotto 2
2312	26	faggio	Lotto 2		2351	19	faggio	Lotto 2
2313	32	faggio	Lotto 2		2352	19	faggio	Lotto 2
2314	23	faggio	Lotto 2		2353	31	faggio	Lotto 2
2315	19	faggio	Lotto 2		2354	43	faggio	Lotto 2
2316	28	faggio	Lotto 2		2355	33	faggio	Lotto 2
2317	16	faggio	Lotto 2		2356	22	faggio	Lotto 2
2357	17	faggio	Lotto 2		2396	22	faggio	Lotto 2
2358	27	faggio	Lotto 2		2397	58	faggio	Lotto 2 B
2359	20	faggio	Lotto 2		2398	26	faggio	Lotto 2
2360	39	faggio	Lotto 2		2399	28	faggio	Lotto 2
2361	24	faggio	Lotto 2		2400	23	faggio	Lotto 2
2362	25	faggio	Lotto 2		2401	60	faggio	Lotto 2

2363	23	faggio	Lotto 2		2402	30	faggio	Lotto 1
2364	49	faggio	Lotto 2		2403	44	faggio	Lotto 1
2365	55	faggio	Lotto 2 B		2404	21	faggio	Lotto 1
2366	34	faggio	Lotto 2		2405	26	faggio	Lotto 1
2367	26	faggio	Lotto 2		2406	22	faggio	Lotto 1
2368	25	faggio	Lotto 2		2407	28	faggio	Lotto 1
2369	24	faggio	Lotto 2		2408	23	faggio	Lotto 1
2370	22	faggio	Lotto 2		2409	22	faggio	Lotto 1
2371	37	faggio	Lotto 2		2410	18	faggio	Lotto 1
2372	28	faggio	Lotto 2		2411	51	faggio	Lotto 1
2373	32	faggio	Lotto 2		2412	30	faggio	Lotto 1
2374	32	faggio	Lotto 2		2413	27	faggio	Lotto 1
2375	33	faggio	Lotto 2		2414	34	faggio	Lotto 1
2376	45	faggio	Lotto 2		2415	24	faggio	Lotto 1
2377	36	faggio	Lotto 2		2416	21	faggio	Lotto 1
2378	32	faggio	Lotto 2		2417	26	faggio	Lotto 1
2379	30	faggio	Lotto 2		2418	20	faggio	Lotto 1
2380	47.5	faggio	Lotto 2		2419	24	faggio	Lotto 1
2381	25	faggio	Lotto 2		2420	24	faggio	Lotto 1
2382	27	faggio	Lotto 2		2421	27	faggio	Lotto 1
2383	32	faggio	Lotto 2		2422	22	faggio	Lotto 1
2384	25	faggio	Lotto 2		2423	26	faggio	Lotto 1
2385	31	faggio	Lotto 2		2424	31,5	faggio	Lotto 1
2386	54.5	faggio	Lotto 2		2425	28	faggio	Lotto 1
2387	32	faggio	Lotto 2		2426	21,5	faggio	Lotto 1
2388	40	faggio	Lotto 2		2427	26	faggio	Lotto 1
2389	29	faggio	Lotto 2		2428	22	faggio	Lotto 1
2390	62	faggio	Lotto 2		2429	41	faggio	Lotto 1
2391	32	faggio	Lotto 2		2430	21	faggio	Lotto 1
2392	31	faggio	Lotto 2		2431	25	faggio	Lotto 1
2393	43	faggio	Lotto 2		2432	32	faggio	Lotto 1
2394	28	faggio	Lotto 2		2433	42	faggio	Lotto 1
2395	64	faggio	Lotto 2		2434	30	faggio	Lotto 1
2435	40	faggio	Lotto 2		2474	27	faggio	Lotto 1
2436	28	faggio	Lotto 2		2475	26	faggio	Lotto 1
2437	21	faggio	Lotto 2		2476	47	faggio	Lotto 1
2438	32	faggio	Lotto 2		2477	24	faggio	Lotto 1
2439	36	faggio	Lotto 2		2478	29	faggio	Lotto 1
2440	20	faggio	Lotto 1		2479	20	faggio	Lotto 1
2441	19	faggio	Lotto 1		2480	19	faggio	Lotto 1
2442	39	faggio	Lotto 1		2481	5	faggio	Lotto 1 b

2443	20	faggio	Lotto 1		2482	24	faggio	Lotto 1
2444	47	faggio	Lotto 1		2483	26	faggio	Lotto 1
2445	26	faggio	Lotto 1		2484	35	faggio	Lotto 1
2446	34	faggio	Lotto 1		2485	46	faggio	Lotto 1
2447	45	faggio	Lotto 1		2486	26	faggio	Lotto 2
2448	43	faggio	Lotto 1		2487	29	faggio	Lotto 2
2449	31	faggio	Lotto 1		2488	20	faggio	Lotto 2
2450	35	faggio	Lotto 1		2489	24	faggio	Lotto 2
2451	27	faggio	Lotto 1		2490	27	faggio	Lotto 2
2452	28	faggio	Lotto 1		2491	14	faggio	Lotto 2
2453	54	faggio	Lotto 1		2492	20	faggio	Lotto 2
2454	36	faggio	Lotto 1		2493	43	faggio	Lotto 2
2455	48	faggio	Lotto 1		2494	27,5	faggio	Lotto 2
2456	22	faggio	Lotto 1		2495	21	faggio	Lotto 2
2457	58	faggio	Lotto 1 B		2496	25	faggio	Lotto 2
2458	21	faggio	Lotto 1		2497	19	faggio	Lotto 2
2459	25,5	faggio	Lotto 1		2498	20	faggio	Lotto 2
2460	24	faggio	Lotto 1		2499	21	faggio	Lotto 2
2461	20	faggio	Lotto 1		2500	24	faggio	Lotto 2
2462	24	faggio	Lotto 1		2501	21	faggio	Lotto 2
2463	42	faggio	Lotto 1		2502	30	faggio	Lotto 2
2464	18	faggio	Lotto 1		2503	33	faggio	Lotto 2
2465	61	faggio	Lotto 1 B		2504	25	faggio	Lotto 2
2466	22	faggio	Lotto 1		2505	26	faggio	Lotto 2
2467	34	faggio	Lotto 1		2506	24	faggio	Lotto 2
2468	26	faggio	Lotto 1		2507	24	faggio	Lotto 2
2469	24	faggio	Lotto 1		2508	44,5	faggio	Lotto 2
2470	19	faggio	Lotto 1		2509	28,5	faggio	Lotto 2
2471	24	faggio	Lotto 1		2510	23	faggio	Lotto 2
2472	27	faggio	Lotto 1		2511	34	faggio	Lotto 2
2473	27	faggio	Lotto 1		2512	28	faggio	Lotto 2
2513	55	faggio	Lotto 1		2552	22	faggio	Lotto 2
2514	51	faggio	Lotto 1 B		2553	23	faggio	Lotto 2
2515	40	faggio	Lotto 1		2554	31	faggio	Lotto 2
2516	27	faggio	Lotto 1		2555	25	faggio	Lotto 2
2517	25	faggio	Lotto 1		2556	27	faggio	Lotto 2
2518	41	faggio	Lotto 1		2557	28	faggio	Lotto 2
2519	40	faggio	Lotto 1		2558	24	faggio	Lotto 2
2520	22	faggio	Lotto 1		2559	29	faggio	Lotto 2
2521	33	faggio	Lotto 1		2560	28	faggio	Lotto 2
2522	40	faggio	Lotto 1		2561	26	faggio	Lotto 2

2523	24	faggio	Lotto 2		2562	27	faggio	Lotto 2
2524	29	faggio	Lotto 2		2563	32	faggio	Lotto 2
2525	28	faggio	Lotto 2		2564	55	faggio	Lotto 2
2526	45	faggio	Lotto 2		2565	47	faggio	Lotto 2
2527	28	faggio	Lotto 2		2566	37	faggio	Lotto 2
2528	21	faggio	Lotto 2		2567	24	faggio	Lotto 2
2529	38,5	faggio	Lotto 2		2568	44	faggio	Lotto 2
2530	23	faggio	Lotto 2		2569	25	faggio	Lotto 2
2531	20	faggio	Lotto 2		2570	31	faggio	Lotto 2
2532	47	faggio	Lotto 2 B		2571	31	faggio	Lotto 2
2533	30,5	faggio	Lotto 2		2572	24	faggio	Lotto 2
2534	30	faggio	Lotto 2		2573	30	faggio	Lotto 2
2535	26	faggio	Lotto 2		2574	34	faggio	Lotto 2
2536	30	faggio	Lotto 2		2575	20	faggio	Lotto 2
2537	28	faggio	Lotto 2		2576	25	faggio	Lotto 2
2538	27	faggio	Lotto 2		2577	32	faggio	Lotto 2
2539	25	faggio	Lotto 2		2578	21	faggio	Lotto 2
2540	28	faggio	Lotto 2		2579	31	faggio	Lotto 2
2541	25	faggio	Lotto 2		2580	24	faggio	Lotto 2
2542	34,5	faggio	Lotto 2		2581	32	faggio	Lotto 2
2543	38,5	faggio	Lotto 2		2582	18	faggio	Lotto 2
2544	27	faggio	Lotto 2		2583	25	faggio	Lotto 2
2545	30	faggio	Lotto 2		2584	43	faggio	Lotto 2
2546	33	faggio	Lotto 2		2585	25	faggio	Lotto 2
2547	34	faggio	Lotto 2		2586	33	faggio	Lotto 2
2548	28,5	faggio	Lotto 2		2587	58	faggio	Lotto 2
2549	20	faggio	Lotto 2		2588	65	LARICE	Lotto 2
2550	22	faggio	Lotto 2		2589	41	LARICE	Lotto 2
2551	22	faggio	Lotto 2		2590	25	faggio	Lotto 2
2591	26	faggio	Lotto 2		2630	18	faggio	Lotto 2
2592	27	faggio	Lotto 2		2631	18	faggio	Lotto 2
2593	22	faggio	Lotto 2		2632	56	faggio	Lotto 2
2594	44	faggio	Lotto 2 B		2633	61	faggio	Lotto 2
2595	39	faggio	Lotto 2		2634	65	faggio	Lotto 2
2596	27	faggio	Lotto 2		2635	57	faggio	Lotto 2
2597	33	faggio	Lotto 2		2636	59	LARICE	Lotto 2
2598	29	faggio	Lotto 2		2637	34	faggio	Lotto 2
2599	33	faggio	Lotto 2		2638	52	faggio	Lotto 2
2600	34	faggio	Lotto 2		2639	23	faggio	Lotto 2
2601	24	faggio	Lotto 2		2640	30	faggio	Lotto 2
2602	29	faggio	Lotto 2		2641	25	faggio	Lotto 2

2603	28	faggio	Lotto 2		2642	43	faggio	Lotto 2 B
2604	45	faggio	Lotto 2		2643	24	faggio	Lotto 2
2605	28	faggio	Lotto 2		2644	33	faggio	Lotto 2
2606	21	faggio	Lotto 2		2645	28	faggio	Lotto 2
2607	38,5	faggio	Lotto 2		2646	24	faggio	Lotto 2
2608	23	faggio	Lotto 2		2647	33	faggio	Lotto 2
2609	20	faggio	Lotto 2		2648	33	faggio	Lotto 2
2610	47	faggio	Lotto 2 B		2649	24	faggio	Lotto 2
2611	30,5	faggio	Lotto 2		2650	36	faggio	Lotto 2
2612	30	faggio	Lotto 2		2651	35	faggio	Lotto 2
2613	26	faggio	Lotto 2		2652	22	faggio	Lotto 2
2614	30	faggio	Lotto 2		2653	38	faggio	Lotto 2
2615	28	faggio	Lotto 2		2654	28	faggio	Lotto 2
2616	27	faggio	Lotto 2		2655	26	faggio	Lotto 2
2617	25	faggio	Lotto 2		2656	25	faggio	Lotto 2
2618	28	faggio	Lotto 2		2657	25	faggio	Lotto 2
2619	25	faggio	Lotto 2		2658	33	faggio	Lotto 2
2620	34,5	faggio	Lotto 2		2659	47,5	faggio	Lotto 2
2621	38,5	faggio	Lotto 2		2660	34	faggio	Lotto 2
2622	27	faggio	Lotto 2		2661	50	faggio	Lotto 2
2623	30	faggio	Lotto 2		2662	36	faggio	Lotto 2
2624	33	faggio	Lotto 2		2663	25	faggio	Lotto 2
2625	34	faggio	Lotto 2		2664	37	faggio	Lotto 2
2626	28,5	faggio	Lotto 2		2665	31	faggio	Lotto 2
2627	20	faggio	Lotto 2		2666	27	faggio	Lotto 2
2628	22	faggio	Lotto 2		2667	22	faggio	Lotto 2
2629	22	faggio	Lotto 2		2668	29	faggio	Lotto 2
2669	26	faggio	Lotto 2		2708	22	faggio	Lotto 2
2670	27	faggio	Lotto 2		2709	27	faggio	Lotto 2
2671	22	faggio	Lotto 2		2710	29	faggio	Lotto 2
2672	44	faggio	Lotto 2 B		2711	34	faggio	Lotto 2
2673	39	faggio	Lotto 2		2712	25	faggio	Lotto 2
2674	27	faggio	Lotto 2		2713	47	BETULLA	Lotto 2 B
2675	33	faggio	Lotto 2		2714	39	faggio	Lotto 2
2676	29	faggio	Lotto 2		2715	29	faggio	Lotto 2
2677	33	faggio	Lotto 2		2716	32	faggio	Lotto 2
2678	34	faggio	Lotto 2		2717	21	faggio	Lotto 2
2679	26	faggio	Lotto 2		2718	19	faggio	Lotto 2
2680	35	faggio	Lotto 2		2719	20	faggio	Lotto 2
2681	29	faggio	Lotto 2		2720	23	faggio	Lotto 2
2682	29	faggio	Lotto 2		2721	34	faggio	Lotto 2

2683	22	faggio	Lotto 2		2722	23	faggio	Lotto 2
2684	17	faggio	Lotto 2		2723	24	faggio	Lotto 2
2685	32	faggio	Lotto 2		2724	24	faggio	Lotto 2
2686	22	faggio	Lotto 2		2725	28	faggio	Lotto 2
2687	47	faggio	Lotto 2		2726	22	faggio	Lotto 2
2688	41	faggio	Lotto 2		2727	29	faggio	Lotto 2
2689	45	faggio	Lotto 2		2728	24	faggio	Lotto 2
2690	25	faggio	Lotto 2		2729	19	faggio	Lotto 2
2691	62	faggio	Lotto 2		2730	19	faggio	Lotto 2
2692	26	faggio	Lotto 2		2731	19	faggio	Lotto 2
2693	26	faggio	Lotto 2		2732	30	faggio	Lotto 2
2694	36	faggio	Lotto 2		2733	52	faggio	Lotto 2
2695	28	faggio	Lotto 2		2734	57	faggio	Lotto 2
2696	24	faggio	Lotto 2		2735	47	faggio	Lotto 2
2697	52	faggio	Lotto 2		2736	79	faggio	Lotto 2
2698	46	faggio	Lotto 2		2737	25	faggio	Lotto 2
2699	23,5	faggio	Lotto 2		2738	24	faggio	Lotto 2
2700	38	faggio	Lotto 2		2739	56	faggio	Lotto 2
2701	43,5	faggio	Lotto 2		2740	35	faggio	Lotto 2
2702	50	faggio	Lotto 2		2741	29	faggio	Lotto 2
2703	31	faggio	Lotto 2		2742	26	faggio	Lotto 2
2704	33	faggio	Lotto 2		2743	20	faggio	Lotto 2
2705	22	faggio	Lotto 2		2744	35	faggio	Lotto 2
2706	29	faggio	Lotto 2		2745	22	faggio	Lotto 2
2707	24	faggio	Lotto 2		2746	30	faggio	Lotto 2
2747	23	faggio	Lotto 2		2786	70	LARICE	Lotto 2
2748	25	faggio	Lotto 2		2787	62	faggio	Lotto 2
2749	40	faggio	Lotto 2		2788	64	LARICE	Lotto 2
2750	23	faggio	Lotto 2		2789	48	faggio	Lotto 2
2751	22	faggio	Lotto 2		2790	23	faggio	Lotto 2
2752	25,5	faggio	Lotto 2		2791	23	faggio	Lotto 2
2753	56	faggio	Lotto 2 B		2792	26	faggio	Lotto 2
2754	25	faggio	Lotto 2		2793	18	faggio	Lotto 2
2755	27	faggio	Lotto 2		2794	48	faggio	Lotto 2
2756	26,5	faggio	Lotto 2		2795	24	faggio	Lotto 2
2757	37	faggio	Lotto 2		2796	24	faggio	Lotto 2
2758	33	faggio	Lotto 2		2797	22	faggio	Lotto 2
2759	26	faggio	Lotto 2		2798	51	faggio	Lotto 2
2760	31	faggio	Lotto 2		2799	64.5	faggio	Lotto 2
2761	29	faggio	Lotto 2		2800	48	faggio	Lotto 2
2762	48	faggio	Lotto 2		2801	42	faggio	Lotto 2

2763	62	faggio	LOTTO 2 B	2802	33	faggio	Lotto 2
2764	23	faggio	Lotto 2	2803	33	faggio	Lotto 2
2765	28	faggio	Lotto 2	2804	35,5	faggio	Lotto 2
2766	24	faggio	Lotto 2	2805	27	faggio	Lotto 2
2767	18	faggio	Lotto 2	2806	26	faggio	Lotto 2
2768	22	faggio	Lotto 2	2807	23,5	faggio	Lotto 2
2769	29	faggio	Lotto 2	2808	17,5	faggio	Lotto 2
2770	30	faggio	Lotto 2	2809	18	faggio	Lotto 2
2771	23	faggio	Lotto 2	2810	22	faggio	Lotto 2
2772	71	faggio	LOTTO 2 B	2811	28	faggio	Lotto 2
2773	27,5	faggio	Lotto 2	2812	51	faggio	Lotto 2
2774	25	faggio	Lotto 2	2813	19,5	faggio	Lotto 2
2775	32	faggio	Lotto 2	2814	56	faggio	Lotto 2
2776	24	faggio	Lotto 2	2815	46	faggio	Lotto 2
2777	27	faggio	Lotto 2	2816	43	faggio	Lotto 2
2778	25,5	faggio	Lotto 2	2817	28	faggio	Lotto 2
2779	27	faggio	Lotto 2	2818	27,5	faggio	Lotto 2
2780	24	faggio	Lotto 2	2819	39	faggio	Lotto 2
2781	37	faggio	Lotto 2	2820	51	faggio	Lotto 2
2782	28	faggio	Lotto 2	2821	24	faggio	Lotto 2
2783	23	faggio	Lotto 2	2822	20	faggio	Lotto 2
2784	26	faggio	Lotto 2	2823	17	faggio	Lotto 2
2785	55	LARICE	Lotto 2	2824	25	faggio	Lotto 2
2824	66	LARICE	Lotto 2	2842	21,5	faggio	Lotto 2
2825	45	LARICE	Lotto 2	2843	22	faggio	Lotto 2
2826	61	LARICE	Lotto 2	2844	18	faggio	Lotto 2
2827	54	LARICE	Lotto 2	2845	43	faggio	Lotto 2
2828	28	faggio	Lotto 2	2846	60	faggio	Lotto 2 B
2829	45	faggio	Lotto 2	2847	13	faggio	Lotto 2
2830	40	faggio	Lotto 2	2848	33	faggio	Lotto 2
2831	20	faggio	Lotto 2	2849	27	faggio	Lotto 2
2832	18	faggio	Lotto 2	2850	27	faggio	Lotto 2
2833	28	faggio	Lotto 2	2851	31	faggio	Lotto 2
2834	44	faggio	Lotto 2	2852	26	faggio	Lotto 2
2835	19	faggio	Lotto 2	2853	66	faggio	Lotto 2
2836	25	faggio	Lotto 2	2854	34	faggio	Lotto 2
2837	27	faggio	Lotto 2	2855	34	faggio	Lotto 2
2838	18	faggio	Lotto 2	2856	27	faggio	Lotto 2
2839	21	faggio	Lotto 2	2857	16	faggio	Lotto 2
2840	21,5	faggio	Lotto 2	2858	36	faggio	Lotto 2

2841	19	faggio	Lotto 2		2859	28	faggio	Lotto 2
2860	28	faggio	Lotto 2		2901	20	faggio	Lotto 2
2861	22	faggio	Lotto 2		2902	46	faggio	Lotto 2
2862	31,5	faggio	Lotto 2		2903	47,5	faggio	Lotto 2
2863	29	faggio	Lotto 2		2904	26	faggio	Lotto 2
2864	32	faggio	Lotto 2		2905	28	faggio	Lotto 2
2865	30	faggio	Lotto 2		2906	29	faggio	Lotto 2
2866	27,5	faggio	Lotto 2		2907	43	faggio	Lotto 2
2867	28	faggio	Lotto 2		2908	25	faggio	Lotto 2
2868	44	faggio	Lotto 2		2909	21,5	faggio	Lotto 2
2869	25	faggio	Lotto 2		2910	23	faggio	Lotto 2
2870	20	faggio	Lotto 2		2911	29	faggio	Lotto 2
2871	24	faggio	Lotto 2		2912	43,5	faggio	Lotto 2
2872	35	faggio	Lotto 2		2913	28	faggio	Lotto 2
2873	27	faggio	Lotto 2		2914	50	faggio	Lotto 2 B
2874	22	faggio	Lotto 2		2915	35	faggio	Lotto 2
2875	26	faggio	Lotto 2		2916	22	faggio	Lotto 2
2876	21	faggio	Lotto 2		2917	22	faggio	Lotto 2
2877	40	faggio	Lotto 2		2918	42	faggio	Lotto 2
2878	32	faggio	Lotto 2		2919	25	faggio	Lotto 2
2879	48	LARICE	Lotto 2		2920	30,5	faggio	Lotto 2
2880	29	faggio	Lotto 2		2921	33	faggio	Lotto 2
2881	29	faggio	Lotto 2		2922	40	faggio	Lotto 2
2882	23	faggio	Lotto 2		2923	27,5	faggio	Lotto 2
2883	52	faggio	Lotto 2		2924	32	faggio	Lotto 2 B
2884	32,5	faggio	Lotto 2		2925	25	faggio	Lotto 2
2885	53	faggio	Lotto 2		2926	29	faggio	Lotto 2
2886	29	faggio	Lotto 2		2927	60	faggio	Lotto 2 B
2887	59	faggio	Lotto 2		2928	22	faggio	Lotto 2
2888	27	faggio	Lotto 2		2929	23	faggio	Lotto 2
2889	38	faggio	Lotto 2		2930	34	faggio	Lotto 2
2890	30,5	faggio	Lotto 2		2931	32	faggio	Lotto 2
2891	23	faggio	Lotto 2		2932	24	faggio	Lotto 2
2892	23	faggio	Lotto 2		2933	23	faggio	Lotto 2
2893	20	faggio	Lotto 2		2934	33	faggio	Lotto 2
2894	24	faggio	Lotto 2		2935	52	faggio	Lotto 2
2895	30	faggio	Lotto 2		2936	28	faggio	Lotto 2
2896	44	faggio	Lotto 2		2937	27	faggio	Lotto 2
2897	46,5	faggio	Lotto 2		2938	18	faggio	Lotto 2
2898	27	faggio	Lotto 2		2939	23	faggio	Lotto 2
2899	27	faggio	Lotto 2		2940	31,5	faggio	Lotto 2

2900	47	faggio	Lotto 2 B		2941	44	faggio	Lotto 2
3342	23	faggio	Lotto 2		3383	21	faggio	Lotto 2
3343	35	faggio	Lotto 2		3384	24	faggio	Lotto 2
3344	33	faggio	Lotto 2		3385	22	faggio	Lotto 2
3345	20,5	faggio	Lotto 2		3386	14	faggio	Lotto 2
3346	22	faggio	Lotto 2		3387	36	faggio	Lotto 2
3347	21	faggio	Lotto 2 B		3388	32	faggio	Lotto 2
3348	28	faggio	Lotto 2		3389	33	faggio	Lotto 2
3349	20	faggio	Lotto 2		3390	23	faggio	Lotto 2
3350	30	faggio	Lotto 2		3391	19	faggio	Lotto 2
3351	26	faggio	Lotto 2		3392	32	faggio	Lotto 2
3352	26	faggio	Lotto 2		3393	21	faggio	Lotto 2
3353	26	faggio	Lotto 2		3394	19	faggio	Lotto 2
3354	20	faggio	Lotto 2		3395	23	faggio	Lotto 2
3355	25	faggio	Lotto 2		3396	59	faggio	Lotto 2
3356	42	faggio	Lotto 2		3397	26	faggio	Lotto 2
3357	19	faggio	Lotto 2		3398	31,5	faggio	Lotto 2
3358	19	faggio	Lotto 2		3399	48	faggio	Lotto 2
3359	25	faggio	Lotto 2		3400	22,5	faggio	Lotto 2
3360	66	faggio	Lotto 2 B		3401	37	faggio	Lotto 2
3361	28	faggio	Lotto 2		3402	25	faggio	Lotto 2
3362	42	faggio	Lotto 2		3403	21	faggio	Lotto 2
3363	22	faggio	Lotto 2		3404	23	faggio	Lotto 2
3364	28	faggio	Lotto 2		3405	24	faggio	Lotto 2
3365	21	faggio	Lotto 2		3406	32,5	faggio	Lotto 2
3366	24,5	faggio	Lotto 2		3407	18	faggio	Lotto 2
3367	25	faggio	Lotto 2		3408	19	faggio	Lotto 2
3368	26	faggio	Lotto 2		3409	43	faggio	Lotto 2
3369	29	faggio	Lotto 2		3410	25	faggio	Lotto 2
3370	37	faggio	Lotto 2		3411	24	faggio	Lotto 2
3371	32	faggio	Lotto 2		3412	22	faggio	Lotto 2
3372	28	faggio	Lotto 2		3413	27	faggio	Lotto 2
3373	24	faggio	Lotto 2		3414	31	faggio	Lotto 2
3374	25	faggio	Lotto 2		3415	30	faggio	Lotto 2
3375	20	faggio	Lotto 2		3416	24	faggio	Lotto 2
3376	25	faggio	Lotto 2		3417	53	faggio	Lotto 2 B
3377	20	faggio	Lotto 2		3418	22	faggio	Lotto 2
3378	33	faggio	Lotto 2		3419	17	faggio	Lotto 2
3379	20	faggio	Lotto 2		3420	16,5	faggio	Lotto 2
3380	22	faggio	Lotto 2		3421	36	faggio	Lotto 2
3381	22,5	faggio	Lotto 2		3422	25	faggio	Lotto 2
3382	19	faggio	Lotto 2		3323	35	faggio	Lotto 2

3424	52	faggio	Lotto2		3465	18,5	faggio	Lotto2
3425	25	faggio	Lotto2		3466	30	faggio	Lotto2
3426	23	faggio	Lotto2		3467	30,5	faggio	Lotto2
3427	22,5	faggio	Lotto2		3468	20	faggio	Lotto2
3428	35	faggio	Lotto2		3469	25	faggio	Lotto2
3429	28	faggio	Lotto2		3470	27,5	faggio	Lotto2
3430	34	faggio	Lotto2		3471	37	faggio	Lotto2
3431	28	faggio	Lotto2		3472	36	faggio	Lotto2
3432	30	faggio	Lotto2		3473	41	faggio	Lotto2
3433	59	faggio	LOTTO 2 B		3474	30	faggio	Lotto2
3434	19	faggio	Lotto2		3475	21	faggio	Lotto2
3435	18	faggio	Lotto2		3476	20	faggio	Lotto2
3436	38	faggio	Lotto2		3477	48	faggio	Lotto2
3437	23	faggio	Lotto2		3478	53,5	faggio	Lotto2
3438	25	faggio	Lotto2		3479	26	faggio	Lotto2
3439	40	faggio	Lotto2		3480	26	faggio	Lotto2
3440	24	faggio	Lotto2		3481	20	faggio	Lotto2
3441	24	faggio	Lotto2		3482	31	faggio	Lotto2
3442	35	faggio	Lotto2		3483	27,5	faggio	Lotto2
3443	20	faggio	Lotto2		3484	39	faggio	Lotto2
3444	45,5	faggio	LOTTO 2 B		3485	24	faggio	Lotto2
3445	34	faggio	Lotto2		3486	22	faggio	Lotto2
3446	53	faggio	Lotto2		3487	18	faggio	Lotto2
3447	27	faggio	Lotto2		3488	27	faggio	Lotto2
3448	41	faggio	Lotto2		3489	34	faggio	Lotto2
3449	34	faggio	Lotto2		3490	25	faggio	Lotto2
3450	35	faggio	Lotto2		3491	30	faggio	Lotto2
3451	55	faggio	LOTTO 2 B		3492	33	faggio	Lotto2
3452	32	faggio	Lotto2		3493	37	faggio	Lotto2
3453	23	faggio	Lotto2		3494	29	faggio	Lotto2
3454	50	faggio	Lotto2		3495	26	faggio	Lotto2
3455	23	faggio	Lotto2		3496	29	faggio	Lotto2
3456	14,5	faggio	Lotto2		3497	33	faggio	Lotto2
3457	26	faggio	Lotto2		3498	46,5	faggio	Lotto2
3458	27	faggio	Lotto2		3499	25	faggio	Lotto2
3459	28	faggio	Lotto2		3500	27	faggio	Lotto2
3460	29	faggio	Lotto2		3501	59	faggio	Lotto2
3461	26	faggio	Lotto2		3502	68	faggio	Lotto2
3462	24	faggio	Lotto2		3503	27,5	faggio	Lotto2
3463	35	faggio	Lotto2		3504	79	faggio	Lotto2
3464	24	faggio	Lotto2		3505	18	faggio	Lotto2

3506	23	faggio	Lotto2		3547	14	faggio	Lotto2
3507	29	faggio	Lotto2		3548	16	faggio	Lotto2
3508	25	faggio	Lotto2		3549	43	faggio	Lotto2
3509	22,5	faggio	Lotto2		3550	35,5	faggio	Lotto2
3510	17,5	faggio	Lotto2		3551	39	faggio	Lotto2
3511	27	faggio	Lotto2		3552	43	faggio	Lotto2
3512	25	faggio	Lotto2		3553	28	faggio	Lotto2
3513	26	faggio	Lotto2		3554	40	faggio	Lotto2
3514	44	faggio	Lotto2		3555	64	faggio	Lotto2
3515	29	faggio	Lotto2		3556	63	faggio	Lotto2
3516	23	faggio	Lotto2		3557	26,5	faggio	Lotto2
3517	26,5	faggio	Lotto2		3558	28	faggio	Lotto2
3518	25	faggio	Lotto2		3559	28	faggio	Lotto2
3519	24	faggio	Lotto2		3560	57	faggio	Lotto2
3520	23	faggio	Lotto2		3561	29	faggio	Lotto2
3521	25	faggio	Lotto2		3562	21	faggio	Lotto2
3522	36	faggio	Lotto2		3563	35	faggio	Lotto2
3523	53	faggio	Lotto2		3564	68	LARICE	LOTTO2/ B
3524	20	faggio	Lotto2		3565	49	faggio	Lotto2
3525	24	faggio	Lotto2		3566	30	faggio	Lotto2
3526	20,5	faggio	Lotto2		3567	27	faggio	Lotto2
3527	25	faggio	Lotto2		3568	29	faggio	Lotto2
3528	26	faggio	Lotto2		3569	24	faggio	Lotto2
3529	66	faggio	Lotto2		3570	27	faggio	Lotto2
3530	28	faggio	Lotto2		3571	22	faggio	Lotto2
3531	49	faggio	Lotto2		3572	28	faggio	Lotto2
3532	26	faggio	Lotto2		3573	17,5	faggio	Lotto2
3533	21	faggio	Lotto2		3574	22	faggio	Lotto2
3534	31	faggio	Lotto2		3575	20	faggio	Lotto2
3535	24	faggio	Lotto2		3576	22,5	faggio	Lotto2
3536	24	faggio	Lotto2		3577	28	faggio	Lotto2
3537	20	faggio	Lotto2		3578	31	faggio	Lotto2
3538	20	faggio	Lotto2		3579	21	faggio	Lotto2
3539	20	faggio	Lotto2		3580	24	faggio	Lotto2
3540	23,5	faggio	Lotto2		3581	23	faggio	Lotto2
3541	21	faggio	Lotto2		3582	72	LARICE	LOTTO2/ B
3542	20	faggio	Lotto2		3583	31	faggio	Lotto2
3543	22	faggio	Lotto2		3584	27	faggio	Lotto2
3544	17	faggio	Lotto2		3585	24	faggio	Lotto2
3545	25	faggio	Lotto2		3586	26	faggio	Lotto2
3546	66	faggio	LOTTO2/ B		3587	24	faggio	Lotto2

3588	18,5	faggio	Lotto2		3629	23	faggio	Lotto2
3589	18,5	faggio	Lotto2		3630	16	faggio	Lotto2
3590	25	faggio	Lotto2		3631	26	faggio	Lotto2
3591	30	faggio	Lotto2		3632	46	faggio	Lotto2
3592	44	faggio	Lotto2		3633	26	faggio	Lotto2
3593	24	faggio	Lotto2		3634	20?	faggio	Lotto2
3594	28,5	faggio	Lotto2		3635	23	faggio	Lotto2
3595	28,5	faggio	Lotto2		3636	28	faggio	Lotto2
3596	30	faggio	Lotto2		3637	60	faggio	LOTTO2/ B
3597	52	faggio	Lotto2		3638	55	LARICE	LOTTO2/ B
3598	34	faggio	Lotto2		3639	58	LARICE	LOTTO2/ B
3599	35	faggio	Lotto2		3640	24	faggio	Lotto2
3600	25	faggio	Lotto2		3641	24	faggio	Lotto2
3601	26	faggio	Lotto2		3642	20	faggio	Lotto2
3602	23	faggio	Lotto2		3643	24	faggio	Lotto2
3603	26	faggio	Lotto2		3644	29	faggio	Lotto2
3604	33	faggio	Lotto2		3645	24	faggio	Lotto2
3605	53	faggio	Lotto2		3646	19	faggio	Lotto2
3606	51	faggio	Lotto2		3647	28	faggio	Lotto2
3607	25	faggio	Lotto2		3648	30	faggio	Lotto2
3608	26	faggio	Lotto2		3649	32	faggio	Lotto2
3609	26,5	faggio	Lotto2		3650	30	faggio	Lotto2
3610	27,5	faggio	Lotto2		3651	17	faggio	Lotto2
3611	31,5	faggio	Lotto2		3652	20	faggio	Lotto2
3612	20	faggio	Lotto2		3653	21	faggio	Lotto2
3613	26	faggio	Lotto2		3654	21	faggio	Lotto2
3614	17,5	faggio	Lotto2		3655	27	faggio	Lotto2
3615	45	faggio	Lotto2		3656	29	faggio	Lotto2
3616	20	faggio	Lotto2		3657	36,5	faggio	Lotto2
3617	19	faggio	Lotto2		3658	21	faggio	Lotto2
3618	25	faggio	Lotto2		3659	29	faggio	Lotto2
3619	46	faggio	Lotto2		3660	24	faggio	Lotto2
3620	30	faggio	Lotto2		3661	26	faggio	Lotto2
3621	35	faggio	Lotto2		3662	19	faggio	Lotto2
3622	48	faggio	Lotto2		3663	27	faggio	Lotto2
3623	45,5	faggio	Lotto2		3664	28	faggio	Lotto2
3624	23	faggio	Lotto2		3665	38	faggio	Lotto2
3625	24	faggio	Lotto2		3666	24	faggio	Lotto2
3626	21	faggio	Lotto2		3667	21,5	faggio	Lotto2
3627	27,5	faggio	Lotto2		3668	63,5	faggio	Lotto2
3628	85	faggio	LOTTO2/ B		3669	30,5	faggio	Lotto2

3670	27,5	faggio	Lotto2		3711	62	faggio	LOTTO2/ B
3671	25	faggio	Lotto2		3712	28,5	faggio	Lotto2
3672	24	faggio	Lotto2		3713	36	faggio	Lotto2
3673	34,5	faggio	Lotto2		3714	34	faggio	Lotto2
3674	19	faggio	Lotto2		3715	30	faggio	Lotto2
3675	20	faggio	Lotto2		3716	31	faggio	Lotto2
3676	23	faggio	Lotto2		3717	21	faggio	Lotto2
3677	31	faggio	Lotto2		3718	44	faggio	Lotto2
3678	64	faggio	Lotto2		3719	27	faggio	Lotto2
3679	102	LARICE	LOTTO2/ B		3720	22	faggio	Lotto2
3680	49	faggio	Lotto2		3721	21	faggio	Lotto2
3681	27	faggio	Lotto2		3722	20	faggio	Lotto2
3682	41	faggio	Lotto2		3723	23	faggio	Lotto2
3683	26,5	faggio	Lotto2		3724	28	faggio	Lotto2
3684	28	faggio	Lotto2		3725	52	faggio	Lotto2
3685	26	faggio	Lotto2		3726	14	faggio	Lotto2
3686	33	faggio	Lotto2		3727	21	faggio	Lotto2
3687	24	faggio	Lotto2		3728	33	faggio	Lotto2
3688	20	faggio	Lotto2		3729	61	faggio	Lotto2
3689	46	faggio	Lotto2		3730	26,5	faggio	Lotto2
3690	24	faggio	Lotto2		3731	30	faggio	Lotto2
3691	33	faggio	Lotto2		3732	28	faggio	Lotto2
3692	68	faggio	Lotto2		3733	27	faggio	Lotto2
3693	64	faggio	LOTTO2/ B		3734	28	faggio	Lotto2
3694	35,5	faggio	Lotto2		3735	29	faggio	Lotto2
3695	20	faggio	Lotto2		3736	25	faggio	Lotto2
3696	23,5	faggio	Lotto2		3737	47	faggio	Lotto2
3697	24	faggio	Lotto2		3738	31	faggio	Lotto2
3698	29	faggio	Lotto2		3739	69	faggio	LOTTO2/ B
3699	15	faggio	Lotto2		3740	25	faggio	Lotto2
3700	19	faggio	Lotto2		3741	19	faggio	Lotto2
3701	35	faggio	Lotto2		3742	62,5	faggio	Lotto2
3702	22	faggio	Lotto2		3743	40	faggio	Lotto2
3703	20	faggio	Lotto2		3744	23	faggio	Lotto2
3704	26	faggio	Lotto2		3745	22	faggio	Lotto2
3705	20	faggio	Lotto2		3746	57	LARICE	LOTTO2/ B
3706	24	faggio	Lotto2		3747	31	faggio	Lotto2
3707	23	faggio	Lotto2		3748	28,5	faggio	Lotto2
3708	20	faggio	Lotto2		3749	31	faggio	Lotto2
3709	20	faggio	Lotto2		3750	28,5	faggio	Lotto2
3710	28	faggio	Lotto2		3751	18	faggio	Lotto2

3752	53	faggio	Lotto2		3793	18	faggio	Lotto2
3753	41	faggio	Lotto2		3794	30	faggio	Lotto2
3754	19	faggio	Lotto2		3795	43	faggio	Lotto2
3755	19	faggio	Lotto2		3796	26	faggio	Lotto2
3756	35	faggio	Lotto2		3797	20	faggio	Lotto2
3757	31	faggio	Lotto2		3798	21	faggio	Lotto2
3758	39	faggio	Lotto2		3799	16	faggio	Lotto2
3759	23	faggio	Lotto2		3800	36	faggio	Lotto2
3760	28	faggio	Lotto2		3801	34	faggio	Lotto2
3761	34	faggio	Lotto2		3802	35	faggio	Lotto2
3762	31	faggio	Lotto2		3803	44	faggio	Lotto2
3763	65	faggio	Lotto2		3804	36	faggio	Lotto2
3764	37	faggio	Lotto2		3805	28	faggio	Lotto2
3765	24	faggio	Lotto2		3806	50	LARICE	Lotto2
3766	37	faggio	Lotto2		3807	18	faggio	Lotto2
3767	21	faggio	Lotto2		3808	30,5	faggio	Lotto2
3768	17	faggio	Lotto2		3809	23	faggio	Lotto2
3769	24	faggio	Lotto2		3810	26	faggio	Lotto2
3770	18	faggio	Lotto2		3811	54	LARICE	Lotto2
3771	17	faggio	Lotto2		3812	27	faggio	Lotto2
3772	26	faggio	Lotto2		3813	64	faggio	Lotto2
3773	18	faggio	Lotto2		3814	37	faggio	Lotto2
3774	24,5	faggio	Lotto2		3815	47	LARICE	Lotto2
3775	28	faggio	Lotto2		3816	47	faggio	Lotto2
3776	42	faggio	Lotto2		3817	19	faggio	Lotto2
3777	36,5	faggio	Lotto2		3818	17,5	faggio	Lotto2
3778	23	faggio	Lotto2		3819	31	faggio	Lotto2
3779	27,5	faggio	Lotto2		3820	28	faggio	Lotto2
3780	25	faggio	Lotto2		3821	25	faggio	Lotto2
3781	21	faggio	Lotto2		3822	31	faggio	Lotto2
3782	19,5	faggio	Lotto2		3823	37	faggio	Lotto2
3783	40	faggio	Lotto2		3824	31,5	faggio	Lotto2
3784	32	faggio	Lotto2		3825	26	faggio	Lotto2
3785	27	faggio	Lotto2		3826	27	faggio	Lotto2
3786	19	faggio	Lotto2		3827	41	faggio	Lotto2
3787	23	faggio	Lotto2		3828	58	faggio	Lotto2
3788	25,5	faggio	Lotto2		3829	25	faggio	Lotto2
3789	63	LARICE	Lotto2		3830	26	faggio	Lotto2
3790	20	faggio	Lotto2		3831	23	faggio	Lotto2
3791	18	faggio	Lotto2		3832	27	faggio	Lotto2
3792	21	faggio	Lotto2		3833	19	faggio	Lotto2

3834	16	faggio	Lotto2		3875	20,5	faggio	Lotto2
3835	28	faggio	Lotto2		3876	21	faggio	Lotto2
3836	40	faggio	Lotto2		3877	24,5	faggio	Lotto2
3837	39	faggio	Lotto2		3878	41	faggio	Lotto2
3838	30	faggio	Lotto2		3879	27	faggio	Lotto2
3839	24	faggio	Lotto2		3880	70	faggio	Lotto2
3840	17	faggio	Lotto2		3881	37	faggio	Lotto2
3841	51	faggio	Lotto2		3882	22	faggio	Lotto2
3842	35	faggio	Lotto2		3883	60,5	faggio	Lotto2
3843	31	faggio	Lotto2		3884	70	faggio	Lotto2
3844	19	faggio	Lotto2		3885	29	faggio	Lotto2
3845	16	faggio	Lotto2		3886	59	faggio	Lotto2
3846	65	faggio	Lotto2		3887	24	faggio	Lotto2
3847	46	faggio	Lotto2		3888	26	faggio	Lotto2
3848	44	faggio	Lotto2		3889	38	faggio	Lotto2
3849	28	faggio	Lotto2		3890	53	faggio	Lotto2
3850	22	faggio	Lotto2		3891	46	faggio	Lotto2
3851	27,5	faggio	Lotto2		3892	45	faggio	Lotto2
3852	28	faggio	Lotto2		3893	38	faggio	Lotto2
3853	24	faggio	Lotto2		3894	31	faggio	Lotto2
3854	24	faggio	Lotto2		3895	30	faggio	Lotto2
3855	24	faggio	Lotto2		3896	34	faggio	Lotto2
3856	28	faggio	Lotto2		3897	28	faggio	Lotto2
3857	44,5	faggio	Lotto2		3898	22	faggio	Lotto2
3858	31	faggio	Lotto2		3899	29	faggio	Lotto2
3859	23	faggio	Lotto2		3900	27	faggio	Lotto2
3860	23	faggio	Lotto2		3901	34	faggio	Lotto2
3861	29	faggio	Lotto2		3902	26	faggio	Lotto2
3862	42,5	faggio	Lotto2		3903	26	faggio	Lotto2
3863	25	faggio	Lotto2		3904	74	LARICE	Lotto2
3864	29	faggio	Lotto2		3905	50	faggio	Lotto2
3865	34	faggio	Lotto2		3906	73	faggio	Lotto2
3866	49	faggio	Lotto2		3907	43	faggio	Lotto2
3867	21	faggio	Lotto2		3908	38,5	faggio	Lotto2
3868	22	faggio	Lotto2		3909	30	faggio	Lotto2
3869	46	faggio	Lotto2		3910	42,5	faggio	Lotto2
3870	44	faggio	Lotto2		3911	20	faggio	Lotto2
3871	29	faggio	Lotto2		3912	21	faggio	Lotto2
3872	31,5	faggio	Lotto2		3913	27	faggio	Lotto2
3873	48	faggio	Lotto2		3914	37	faggio	Lotto2
3874	46	faggio	Lotto2		3915	26	faggio	Lotto2

3916	25	faggio	Lotto2		3957	22	faggio	Lotto2
3917	29	faggio	Lotto2		3958	31	faggio	Lotto2
3918	30	faggio	Lotto2		3959	29	faggio	Lotto2
3919	31	faggio	Lotto2		3960	26	faggio	Lotto2
3920	24	faggio	Lotto2		3961	20	faggio	Lotto2
3921	26	faggio	Lotto2		3962	17	faggio	Lotto2
3922	28	faggio	Lotto2		3963	26	faggio	Lotto2
3923	27	faggio	Lotto2		3964	18	faggio	Lotto2
3924	25,5	faggio	Lotto2		3965	23	faggio	Lotto2
3925	24	faggio	Lotto2		3966	22,5	faggio	Lotto2
3926	24	faggio	Lotto2		3967	15	faggio	Lotto2
3927	19	faggio	Lotto2		3968	25,5	faggio	Lotto2
3928	25,5	faggio	Lotto2		3969	26	faggio	Lotto2
3929	27	faggio	Lotto2		3970	19	faggio	Lotto2
3930	34	faggio	Lotto2		3971	42	faggio	Lotto2
3931	34	faggio	Lotto2		3972	37	faggio	Lotto2
3932	43	faggio	Lotto2		3973	28	faggio	Lotto2
3933	43	faggio	Lotto2		3974	24	faggio	Lotto2
3934	43	faggio	Lotto2		3975	22	faggio	Lotto2
3935	46	faggio	Lotto2		3976	22	faggio	Lotto2
3936	42	faggio	Lotto2		3977	25,5	faggio	Lotto2
3937	36	faggio	Lotto2		3978	20	faggio	Lotto2
3938	26	faggio	Lotto2		3979	20	faggio	Lotto2
3939	31	faggio	Lotto2		3980	21	faggio	Lotto2
3940	40	faggio	Lotto2		3981	24	faggio	Lotto2
3941	34	faggio	Lotto2		3982	23	faggio	Lotto2
3942	30	faggio	Lotto2		3983	19,5	faggio	Lotto2
3943	17,5	faggio	Lotto2		3984	22	faggio	Lotto2
3944	42	faggio	Lotto2		3985	25	faggio	Lotto2
3945	20	faggio	Lotto2		3986	20	faggio	Lotto2
3946	24	faggio	Lotto2		3987	16	faggio	Lotto2
3947	31,5	faggio	Lotto2		3988	32	faggio	Lotto2
3948	20	faggio	Lotto2		3989	36	faggio	Lotto2
3949	31	faggio	Lotto2		3990	34	faggio	Lotto2
3950	36	faggio	Lotto2		3991	24,5	faggio	Lotto2
3951	23,5	faggio	Lotto2		3992	19	faggio	Lotto2
3952	18	faggio	Lotto2		3993	31	faggio	Lotto2
3953	21	faggio	Lotto2		3994	32	faggio	Lotto2
3954	21	faggio	Lotto2		3995	33	faggio	Lotto2
3955	16	faggio	Lotto2		3996	29	faggio	Lotto2
3956	16	faggio	Lotto2		3997	25	faggio	Lotto2

3998	33	faggio	Lotto2		4039	26	faggio	Lotto2
3999	57	faggio	Lotto2		4040	20	faggio	Lotto2/B
4000	25	faggio	Lotto2		4041	26	faggio	Lotto2
4001	30	faggio	Lotto2		4042	20	faggio	Lotto2
4002	28	faggio	Lotto2		4043	16	faggio	Lotto2
4003	34	faggio	Lotto2		4044	22	faggio	Lotto2
4004	40	faggio	Lotto2		4045	41	faggio	Lotto2
4005	44	faggio	Lotto2		4046	21	faggio	Lotto2
4006	42	faggio	Lotto2		4047	48	faggio	Lotto2
4007	24	faggio	Lotto2		4048	23	faggio	Lotto2
4008	24	faggio	Lotto2		4049	24	faggio	Lotto2
4009	29	faggio	Lotto2		4050	38	faggio	Lotto2
4010	31	faggio	Lotto2		4051	24	faggio	Lotto2
4011	37,5	faggio	Lotto2		4052	20	faggio	Lotto2
4012	39	faggio	Lotto2		4053	22	faggio	Lotto2
4013	25	faggio	Lotto2		4054	28	faggio	Lotto2
4014	28,5	faggio	Lotto2		4055	22	faggio	Lotto2
4015	36,5	faggio	Lotto2		4056	19	faggio	Lotto2
4016	30	faggio	Lotto2		4057	21	faggio	Lotto2
4017	25	faggio	Lotto2		4058	26	faggio	Lotto2
4018	28,5	faggio	Lotto2		4059	33,5	faggio	Lotto2
4019	37	faggio	Lotto2		4060	33	faggio	Lotto2
4020	24,5	faggio	Lotto2		4061	31	faggio	Lotto2
4021	22	faggio	Lotto2		4062	27	faggio	Lotto2
4022	41	faggio	Lotto2		4063	15	faggio	Lotto2
4023	36	faggio	Lotto2		4064	18	faggio	Lotto2
4024	48	faggio	Lotto2		4065	32	faggio	Lotto2
4025	41,5	faggio	Lotto2		4066	60,5	faggio	Lotto2/B
4026	21	faggio	Lotto2		4067	18	faggio	Lotto2
4027	31	faggio	Lotto2		4068	21	faggio	Lotto2
4028	37	faggio	Lotto2		4069	19	faggio	Lotto2
4029	44	faggio	Lotto2		4070	28,5	faggio	Lotto2
4030	18	faggio	Lotto2		4071	19	faggio	Lotto2
4031	15	faggio	Lotto2		4072	20	faggio	Lotto2
4032	18	faggio	Lotto2		4073	25	faggio	Lotto2/B
4033	21	faggio	Lotto2		4074	16	faggio	Lotto2
4034	18	faggio	Lotto2		4075	27,5	faggio	Lotto2
4035	17	faggio	Lotto2		4076	23	faggio	Lotto2
4036	18	faggio	Lotto2		4077	20	faggio	Lotto2
4037	44	faggio	Lotto2		4078	17	faggio	Lotto2
3938	24	faggio	Lotto2		4079	24	faggio	Lotto2

4080	30	faggio	Lotto2
4081	33	faggio	Lotto2
4082	50	faggio	Lotto2/B
4083	28,5	faggio	Lotto2
4084	22	faggio	Lotto2
4085	32	faggio	Lotto2
4086	29	faggio	Lotto2
4087	27	faggio	Lotto2
4088	35	faggio	Lotto2
4089	33	faggio	Lotto2
4090	38	faggio	Lotto2
4091	44,5	faggio	Lotto2
4092	21,5	faggio	Lotto2
4093	27	faggio	Lotto2
4094	63	faggio	Lotto2
4095	28	faggio	Lotto2
4096	22	faggio	Lotto2
4097	21,5	faggio	Lotto2
4098	49	faggio	Lotto2/B
4099	32	faggio	Lotto2
4100	25	faggio	Lotto2
4101	26	faggio	Lotto2
4102	68	faggio	Lotto2
4103	39,5	faggio	Lotto2
4104	41	faggio	Lotto2
4105	22	faggio	Lotto2
4106	21	faggio	Lotto2
4107	62	faggio	Lotto2
4108	31	faggio	Lotto2
4109	30	faggio	Lotto2
4110	23	faggio	Lotto2/B
4111	23	faggio	Lotto2
4112	32	faggio	Lotto2
4113	25,5	faggio	Lotto2
4114	33	faggio	Lotto2
4115	22	faggio	Lotto2
4116	25	faggio	Lotto2
4117	25	faggio	Lotto2
4118	15,5	faggio	Lotto2
4119	37	faggio	Lotto2
4120	42	faggio	Lotto2
4121	35	faggio	Lotto2
4122	23	faggio	Lotto2/B
4123	35	faggio	Lotto2
4124	40	faggio	Lotto2
4125	19	faggio	Lotto2
4126	19,5	faggio	Lotto2
4127	23	faggio	Lotto2
4128	32	faggio	Lotto2
4129	17	faggio	Lotto2
4130	19	faggio	Lotto2
4131	30	faggio	Lotto2
4132	31	faggio	Lotto2
4133	30,5	faggio	Lotto2/B
4134	24,5	faggio	Lotto2
4135	42	faggio	Lotto2
4136	29	faggio	Lotto2
4137	36	faggio	Lotto2
4138	28,5	faggio	Lotto2
4139	31	faggio	Lotto2
4140	27,5	faggio	Lotto2
4141	43	faggio	Lotto2
4142	30	faggio	Lotto2
4143	37,5	faggio	Lotto2
4144	27	faggio	Lotto2
4145	26	faggio	Lotto2
4146	47	faggio	Lotto2
4147	34	faggio	Lotto2
4148	44	faggio	Lotto2
4149	31	faggio	Lotto2
4150	23,5	faggio	Lotto2
4151	19	faggio	Lotto2
4152	21	faggio	Lotto2
4153	27	faggio	Lotto2
4154	27	faggio	Lotto2
4155	40	faggio	Lotto2
4156	30	faggio	Lotto2
4157	22	faggio	Lotto2
4158	29	faggio	Lotto2
4159	75	faggio	Lotto2/B
4160	35	faggio	Lotto2
4161	47	faggio	Lotto2

4162	65	faggio	Lotto2/B		4187	43	faggio	Lotto2
4163	26	faggio	Lotto2		4188	43	faggio	Lotto2
4164	55	faggio	Lotto2/B		4189	34	faggio	Lotto2
4165	54	faggio	Lotto2		4190	24	faggio	Lotto2
4166	43	faggio	Lotto2		4191	47	faggio	Lotto2
4167	31	faggio	Lotto2					
4168	37	faggio	Lotto2					
4169	51	faggio	Lotto2					
4170	67	faggio	Lotto2/B					
4171	23	faggio	Lotto2					
4172	24	faggio	Lotto2					
4173	34	faggio	Lotto2					
4174	51	faggio	Lotto2					
4175	20	faggio	Lotto2					
4176	50	faggio	Lotto2					
4177	26	faggio	Lotto2					
4178	53	faggio	Lotto2					
4179	60	faggio	Lotto2					
4180	27	faggio	Lotto2					
4181	26	faggio	Lotto2					
4182	21,5	faggio	Lotto2					
4183	39	faggio	Lotto2					
4184	24	faggio	Lotto2					
4185	63	faggio	Lotto2					
4186	17	faggio	Lotto2					
4187	17,5	faggio	Lotto2					

8. Piano pluriennale dei tagli

Di seguito si propone una sintesi dell'intervento in termini temporali e si rimanda per quanto concerne la rappresentazione grafica alla Tav. 2.

ANNO	LOTTO1		LOTTO2	
	S (ha)	V (m ³)	S (ha)	V (m ³)
I	3.90	873.6	6.37	1426.9
II	5.94	1330.6	6.91	1547.8
III	6.96	1559	6.59	1476.1
totale	16.80	3763.2	19.87	4450.8

9. Allegati:

- Cartografia su base Carta Tecnica Regionale Raster - nel sistema di coordinate UTM 32N WGS84:
 - a. Tav. 1
 - b. Tav 1a
 - c. Tav. 2
 - d. Tav. 3